

Bilaga 4

i

Östgöta Kommissionens slutrapport

# Kommunrapport



## Innehåll

Inledning.....	3
Kommunjämförande statistik, variabellista .....	3
Kommunspecifik statistik, variabellista .....	4
Kommunjämförande statistik.....	5
Kommunspecifik statistik .....	18
Linköping .....	18
Norrköping.....	27
Motala .....	36
Mjölby.....	44
Finspång .....	52
Söderköping.....	60
Åtvidaberg .....	68
Kinda.....	75
Valdemarsvik .....	81
Vadstena.....	88
Boxholm.....	95
Ödeshög.....	101
Ydre .....	107

## Inledning

På uppdrag av Regionförbundet Östsam har en kommission för folkhälsa (Östgötakommissionen) arbetat under 2013–2014. Uppdraget formulerades utifrån den Folkhälsopolitiska policyn för Östergötland 2011–2014: "En Östgötakommission för folkhälsa, skall, enligt modell från WHO:s oberoende kommission för hälsans sociala bestämningsfaktorer, belysa hälsoläget i länet utifrån ett tvärsektorielt kunskaps- och erfarenhetsperspektiv. Kommissionen ska utgå från de nationella folkhälsopolitiska målområdena och verka under åren 2012–2014. Kommissionen ska analysera hälsoläget utifrån bl.a. socioekonomiska-, miljö-, genus-, mångfald-/icke-diskriminerings- och livscykelperspektiv. Kommissionen ska föreslå insatser på läns-, kommun- och stadsdelsnivå som skapar förutsättningar för en bättre hälsa på lika villkor för alla som bor och verkar i Östergötland".

Som en del av kommissionens kartläggnings och analysarbete togs data fram på kommunnivå i ett flertal variabler. Dessa redovisas i denna bilaga.

Bilagan inleds med kommunjämförande statistik och fortsätter sedan med statistik för varje kommun. I den kommunspecifika statistiken görs, för vissa variabler, jämförelser med riket och länet.

Huvuddelen av data är registerdata. Dessa är hämtade ifrån: Brottsförebyggande rådet, Epidemiologisk uppföljning av tandhälsan (Epi) Östergötland, Folkhälsomyndighetens Folkhälsodatabas, Försäkringskassan, Rädda barnen, Statistiska centralbyrån (SCB), Statistikdatabas Östergötland, Skolverket samt Socialstyrelsens databas. Vissa registerdata är särskilt framtagna på kommissionens uppdrag.

För några variabler används självrapporterades data från enkäter; dessa är hämtade från Hälsa på lika villkor, Folkhälsomyndigheten samt Regional barnmiljöhälsorapport 2013 (Sydöstra sjukvårdsregionen).

Risken för missvisande statistik på grund av slumpmässig variation ökar vid ett lågt antal observationer. Därför saknas i denna rapport data för variabler i de kommuner där underlaget varit för litet för att redovisa detta.

## Kommunjämförande statistik, variabellista

### *Demografi och socioekonomi*

1. Andel av befolkningen som är 65 år eller äldre
2. Andel utrikes födda fördelat efter födelseregion
3. Valdeltagande i kommun-, landstings- och riksdagsvalet 2014
4. Socioekonomisk karta (efter inkomstnivå)
5. Utbildningsnivå hos kvinnor och män i olika åldersgrupper
6. Försörjningsaktivitet hos kvinnor och män 20-64 år
7. Andel barn vars mor har högskoleutbildning
8. Andel barn där en eller båda föräldrarna är arbetslös
9. Vårdnadshavares inkomst

10. Andel barn som lever med ensamsående förälder
11. Andel barn som växer upp under ekonomiskt utsatta förhållanden
12. Skolprestationer; andel barn som nått de uppsatta målen enl. SALSA
13. Andel skolungdomar som är behöriga till yrkesprogrammen
14. Antal anmälda brott per 100 000 invånare

#### ***Levnadsvanor***

15. Andel barn med övervikt eller fetma
16. Andel rökare i familjer med barn 4 veckor samt 8 månader gamla
17. Andel ammade barn

#### ***Hälsomått***

18. Medellivslängd
19. Dödlighet i hjärtinfarkt per 10 000 invånare hos kvinnor och män
20. Ohälsotal samt andel av kommuninnevånare som bidrar till ohälsotalet
21. Andel barn med mycket gott hälsotillstånd

## **Kommunspecifik statistik, variabellista**

### ***Demografi och socioekonomi***

1. Folkmängd i olika åldrar hos kvinnor och män
2. Valdeltagande i kommun, landstings och riksdagsval
3. Socioekonomisk karta över kommunen
4. Socioekonomisk karta över tätorten
5. Utbildningsnivå hos kvinnor och män 25-74 år
6. Andel barn fördelade efter föräldrarnas utbildningsnivå
7. Andel barn med behörighet till gymnasieskolan
8. Andel arbetslösa efter utbildningsnivå
9. Antal hushåll med ekonomiskt bistånd efter hushållstyp
10. Andel barn som växer upp under ekonomiskt utsatta förhållanden
  10. 1 Antal och andel barn med ekonomiskt utsatta förhållanden i vissa bostadsområden

### ***Levnadsvanor och tillit***

11. Andel invånare med övervikt eller fetma
12. Användning av tobak; rökning och snusning
13. Andel kvinnor och män som anger att de saknar tillit till andra människor.

### ***Hälsomått***

14. Dödlighet i hjärtinfarkt per 10 000 invånare hos kvinnor och män
15. Ohälsotal efter utbildningsnivå
16. Andel med god eller mycket god självskattad hälsa hos kvinnor och män

# Kommunjämförande statistik

## Demografi och socioekonomi

### 1. Andel (%) av befolkningen som är 65 år eller äldre

År 2012

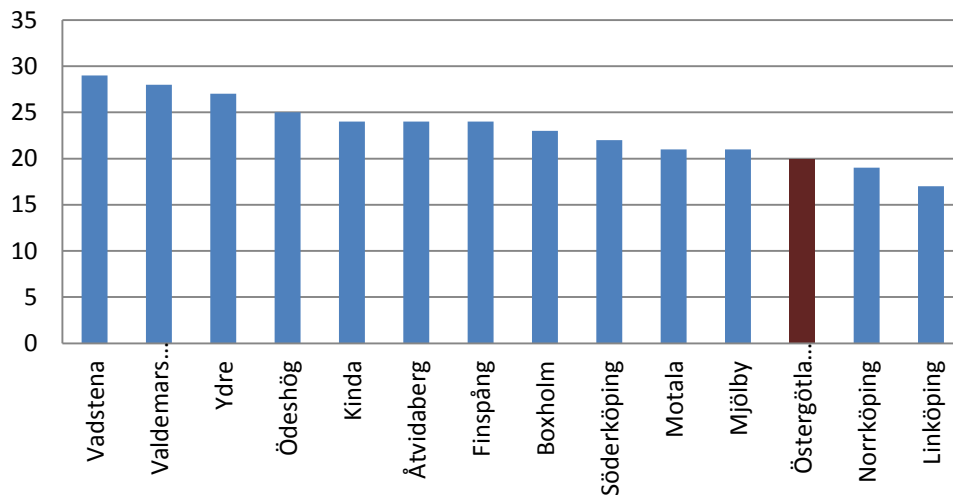

Kommunerna i Östergötland rankade efter högst andel invånare som är 65 år eller äldre. År 2012.

Källa: SCB

### 2. Andel (%) utrikes födda fördelat efter födelseregion

År 2013

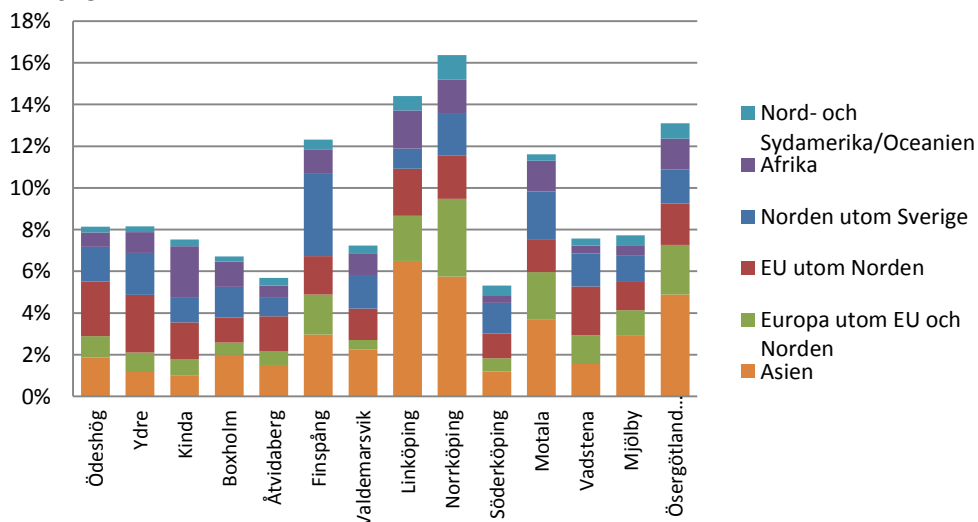

Kommunerna i Östergötland sorterade efter den nationella kommun numreringen med Östergötlands län längst till höger.

Källa: Statistikdatabas Östergötland

### 3. Valdeltagande i kommun-, landstings- och riksdagsvalet (%)

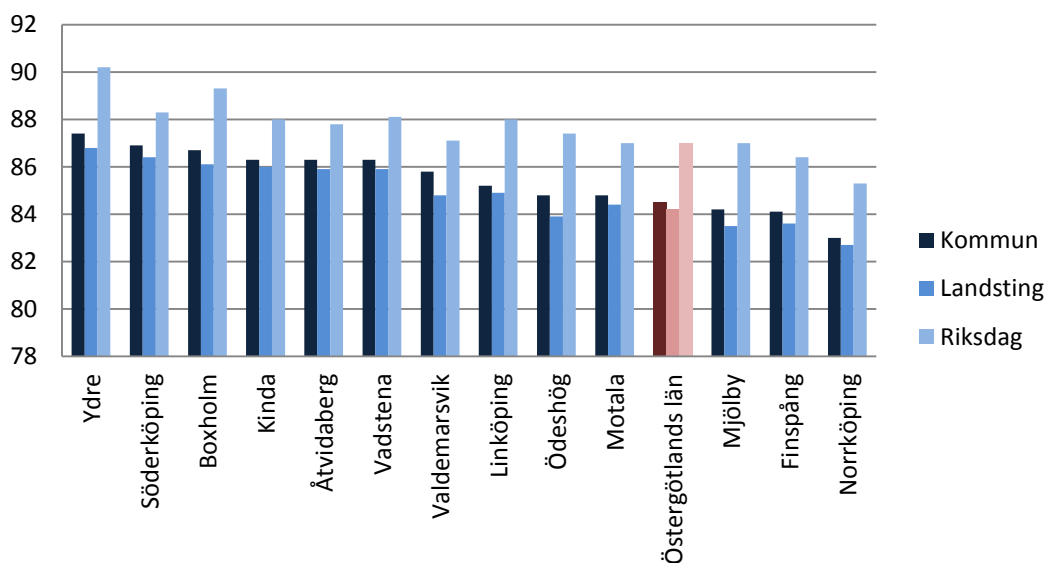

Kommunerna är sorterade efter högst deltagande i valet till kommunen. År 2014.

Källa: SCB

### 4. Socioekonomisk karta (efter inkomstnivå)

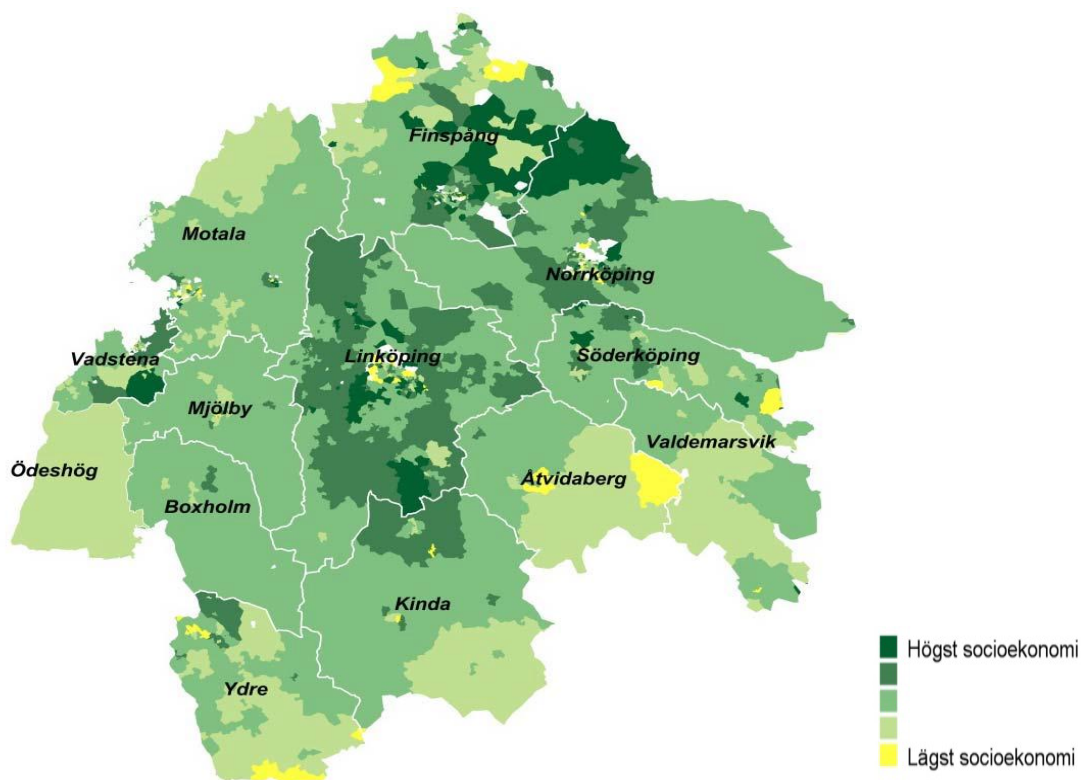

Karta över socioekonomisk situation utifrån nyckelkodsområden grupperade i fem nivåer efter inkomstnivå. Gruppen med lägst socioekonomisk nivå har högst andel invandrare, arbetslösa, lågutbildade, boende i hyreshus, låginkomsttagare och personer med försörjningsstöd. År 2012.

Källa: EPI

## 5. Utbildningsnivå hos kvinnor och män i olika åldersgrupper (%)

### 5.1 Kvinnor 24-44 år

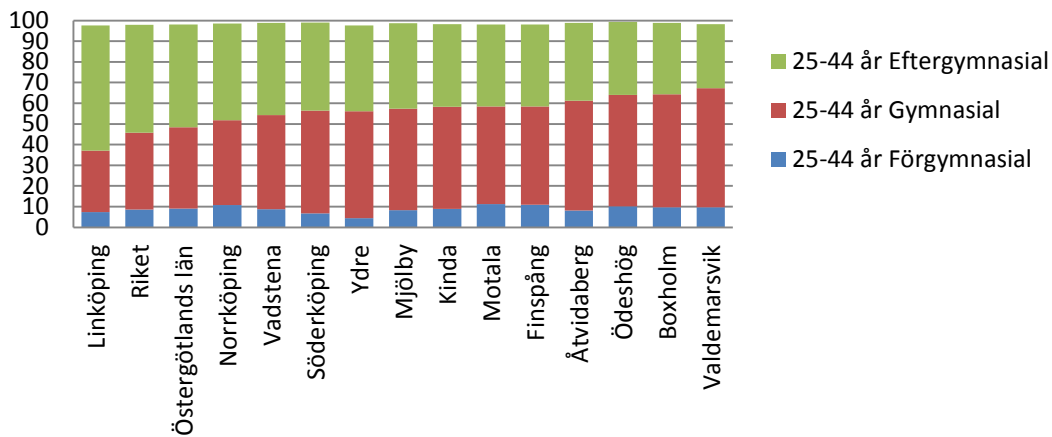

### 5.2 Kvinnor 45-64 år

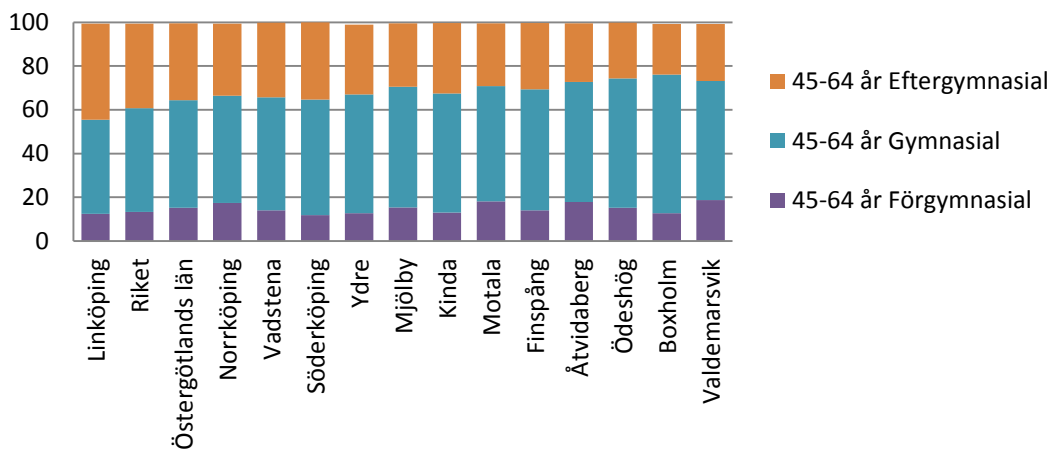

### 5.3 Kvinnor 65-74 år

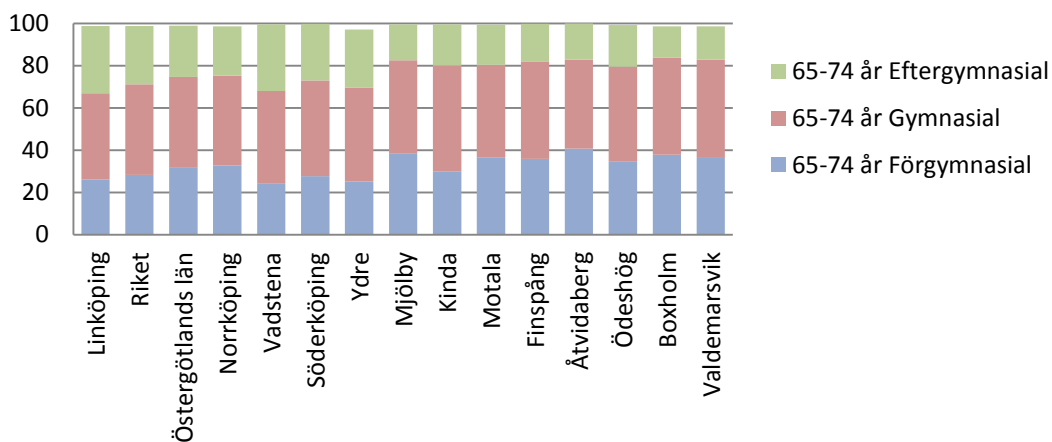

### 5.4 Män 25-44 år

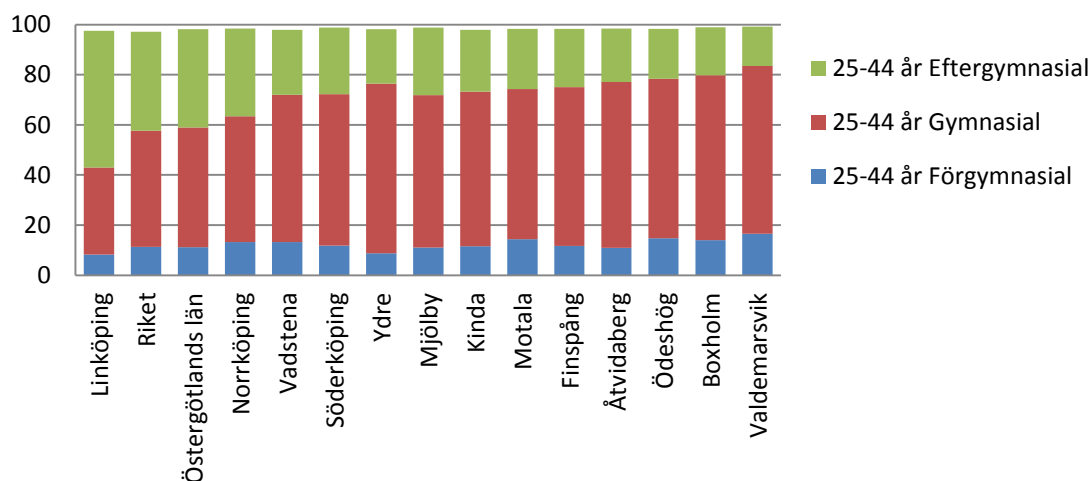

### 5.5 Män 45-65 år

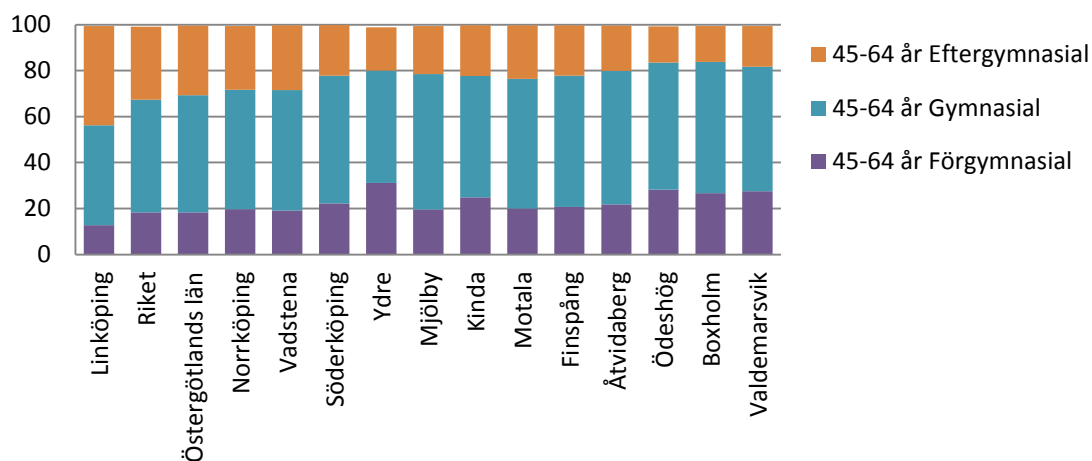

### 5.6 Män 65-74 år

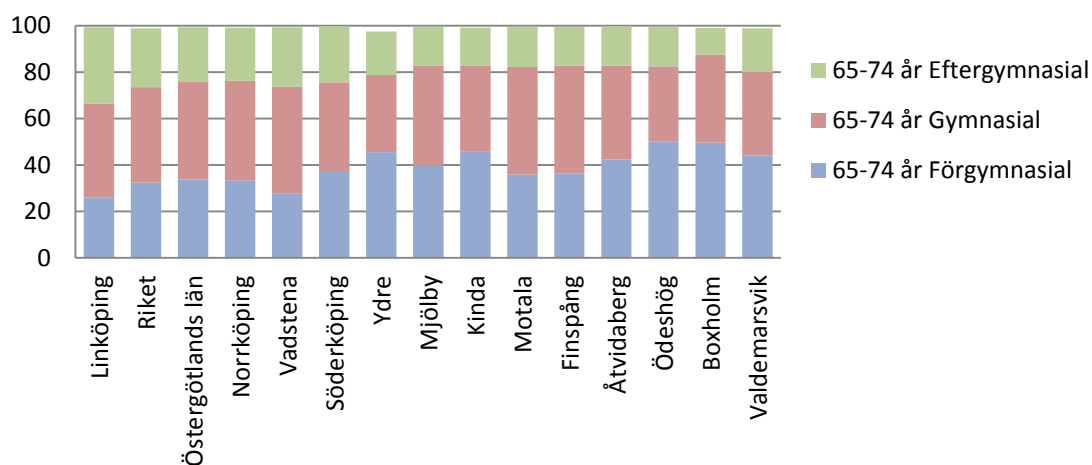

Kommunerna är sorterade efter högst andel med eftergymnasial utbildning bland 25-44 åringar. År 2013.  
Källa: Folkhälsodata



## 6. Försörjningsaktivitet hos kvinnor och män 20 – 64 år (%)

### 6.1 Försörjningsaktivitet kvinnor 20-64 år

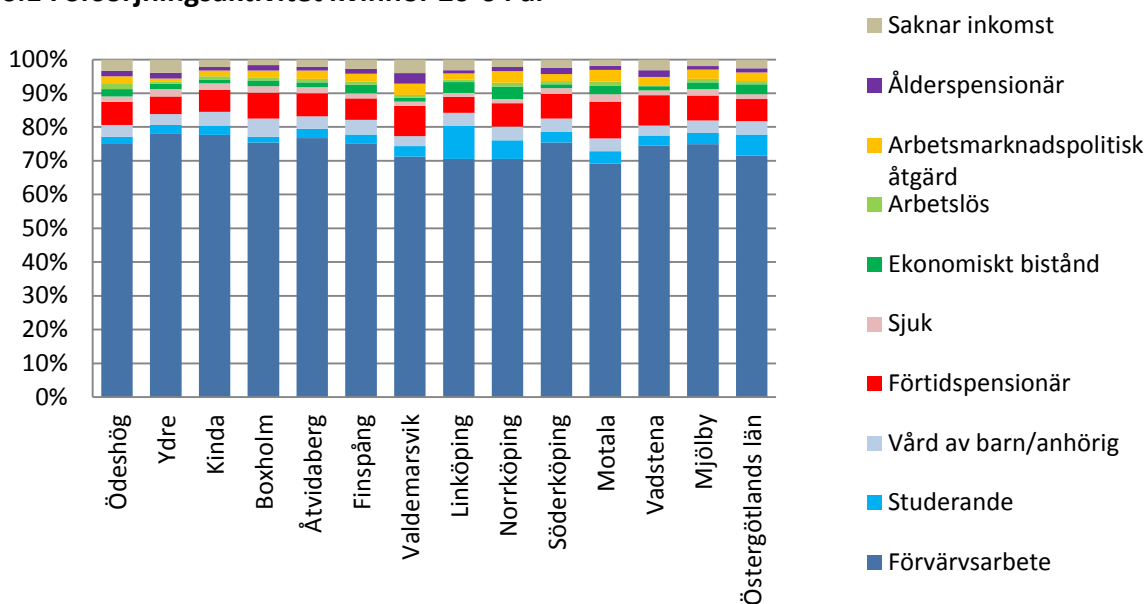

### 6.2 Försörjningsaktivitet män 20-64 år (%)

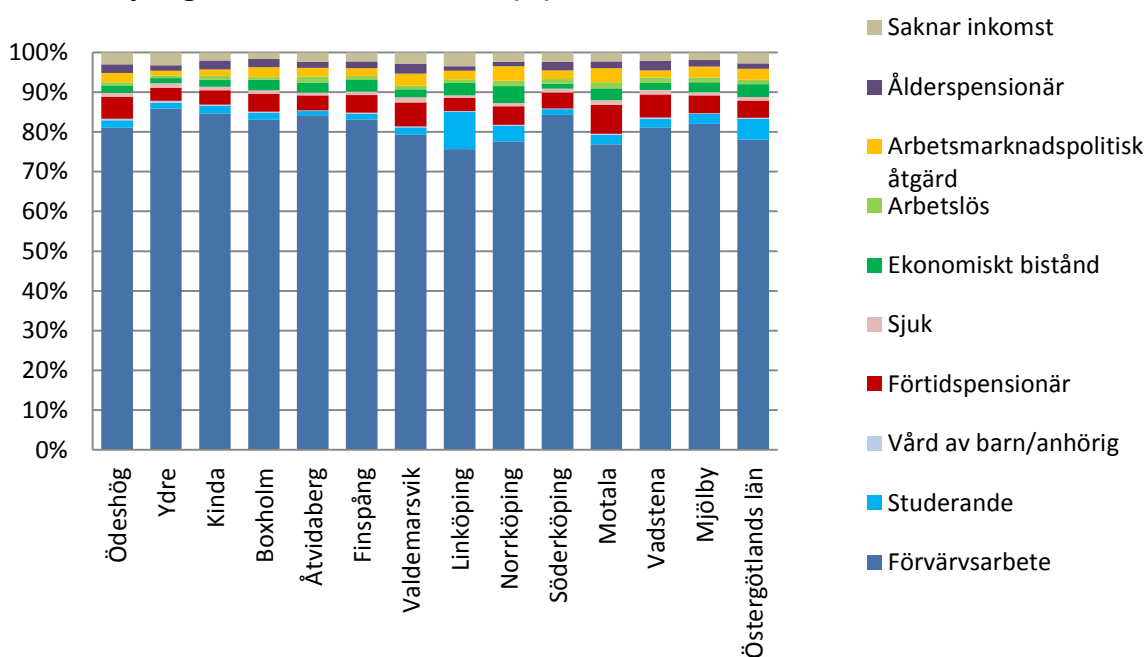

Kommunerna är ordnade efter nationell kommunnumrering, Östergötlands län längst till höger år 2012 I diagrammet är variabeln sjuk = sjukpenning. För en mer detaljerad bild av huvudsaklig försörjning se Östgöta-kommisionens rapport fig. 23.

Källa: Regionförbundet Östsam

### 7. Andel (%) barn vars mor har högskoleutbildning, per kommun

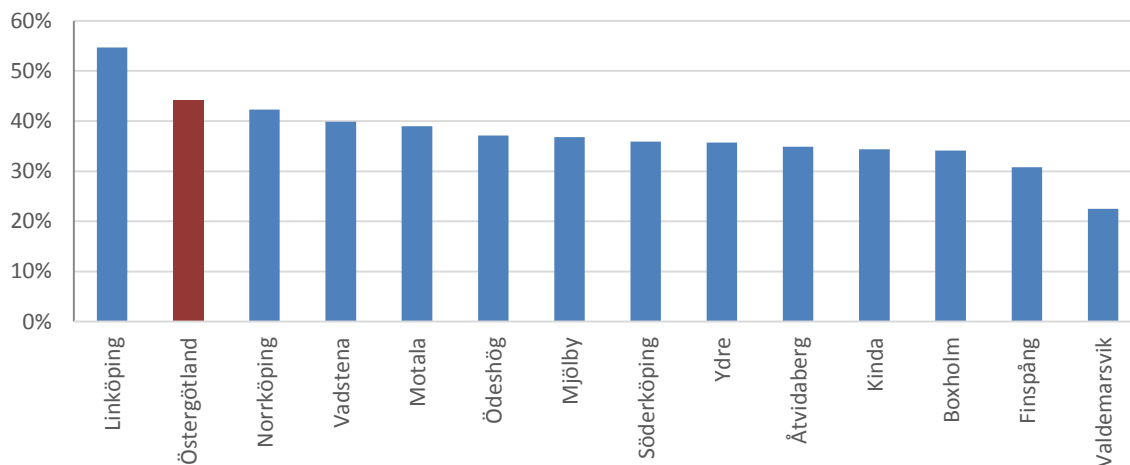

Kommunerna är ordnade efter högst andel. Data för år 2011. Källa: Regional barnmiljöhälsorapport 2013 (BMHE11)

### 8. Andel (%) barn, där en eller båda föräldrarna är arbetslösa

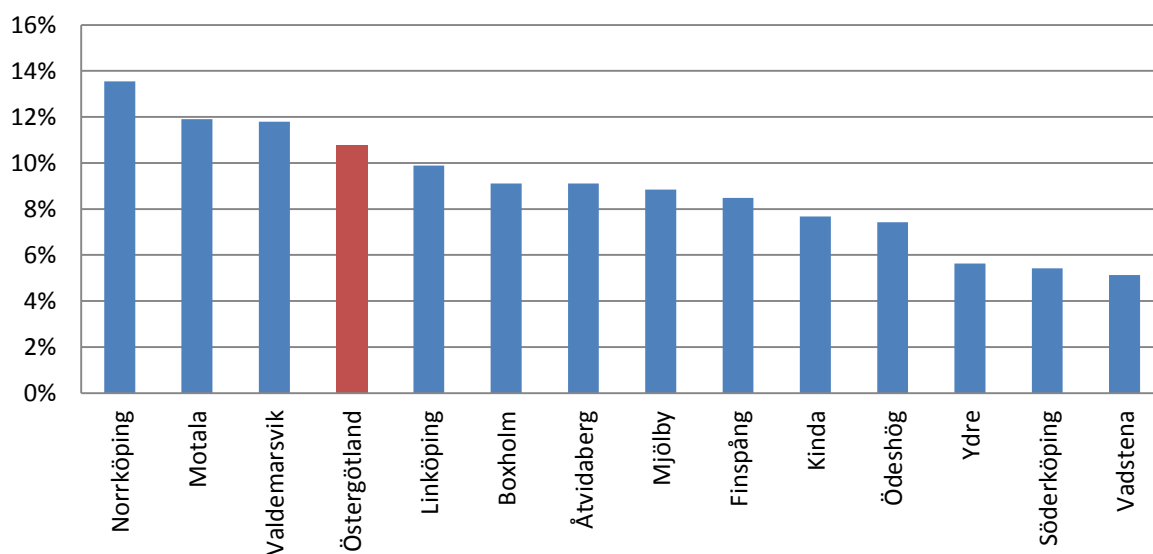

Kommunerna är ordnade efter kommun med högst andel. År 2011. Källa: SCB/Regionförbundet Östsam (Statistikdatabas Östergötland)

### 9. Vårdnadshavarnas inkomst

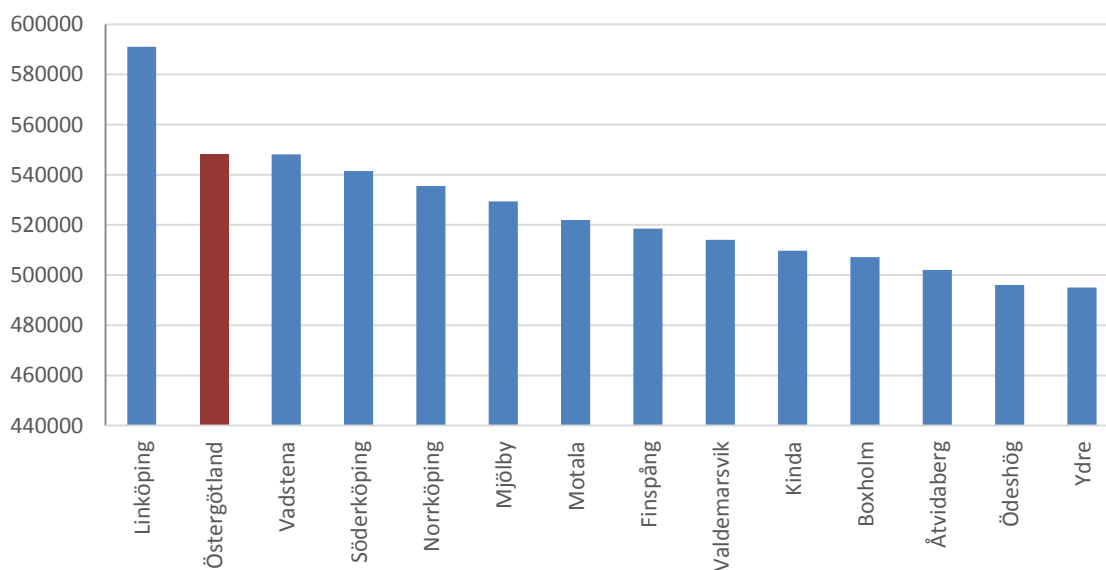

Kommunerna är ordnade efter högst medianinkomst. År 2011

Källa: Regional barnmiljöhälsorapport 2013 (BMHE11)

### 10. Andel (%) barn som lever med ensamstående föräldrar

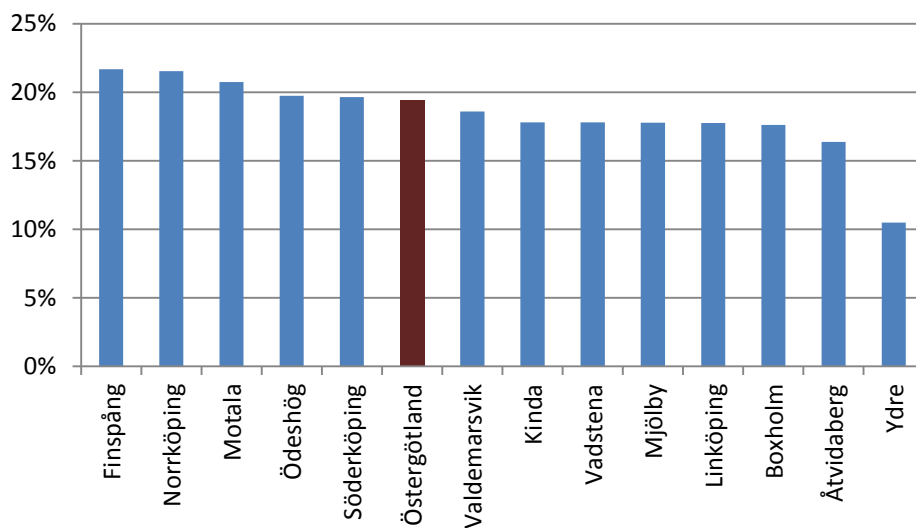

Tabellen sorterad efter kommun med högst ande %. År 2011.

Källa: SCB/ Regionförbundet Östsam (Statistikdatabas Östergötland)

## 11. Andel (%) barn som växer upp under ekonomiskt utsatta förhållanden

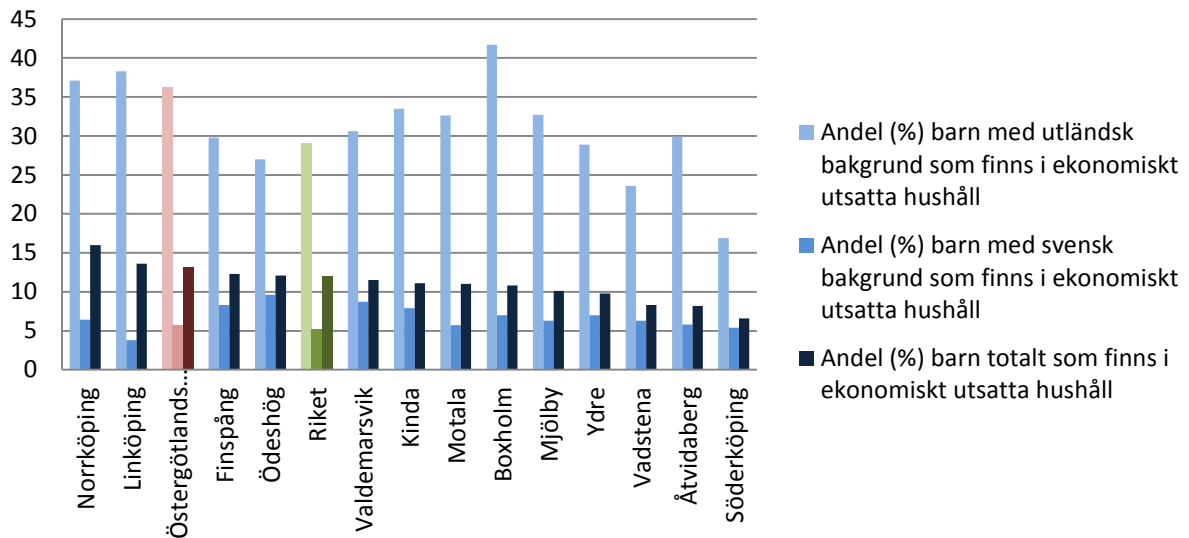

Andel % barn som växer upp under ekonomiskt utsatta förhållanden, år 2012, utifrån Rädda barnens Barnfattigdomsindex, dvs. hushåll med låg inkomst eller socialbidrag. Med låg inkomst menas att inkomsterna understiger normen för lägsta utgiftsnivå baserad på socialbidragsnorm och en norm för boendeutgifter. Med socialbidrag menas att sådant erhållits minst en gång under året. Kommunerna är sorterade efter andel barn totalt som finns i ekonomiskt utsatta hushåll. Källa: Rädda barnen

## 12. Skolprestationer; andel barn som nått de uppsatta målen enligt SALSA

### RESIDUAL:

Kommuner i Östergötlands län läsåret 2011/2012, andel elever som uppnått målen.

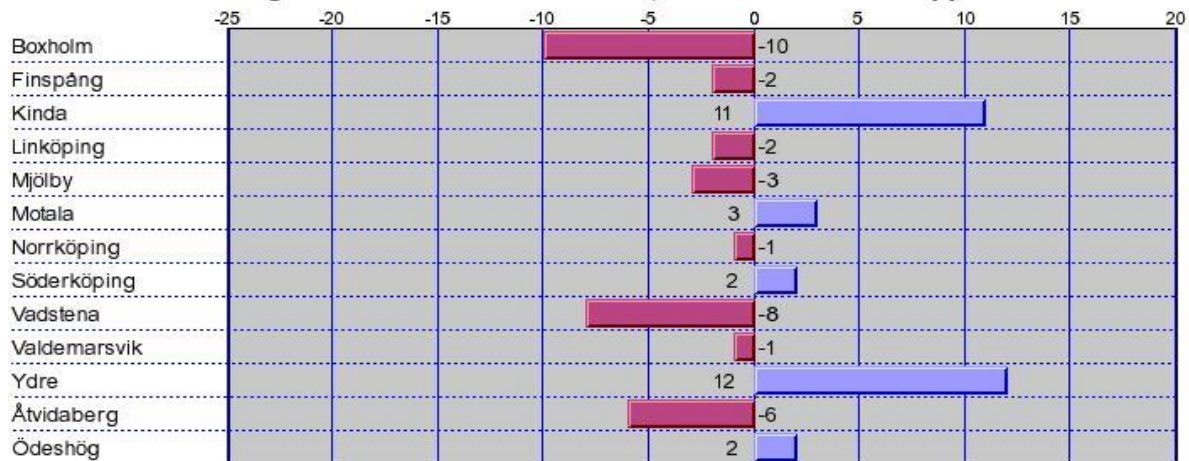

SALSA är en statistisk modell som beskriver skolors betygsresultat utifrån ett förväntat värde; de faktiska betygsresultaten sätts i relation till ett antal bakgrundsfaktorer: föräldrarnas utbildningsnivå, fördelningen pojkar/flickor samt andelen elever som kommit till Sverige under de senaste fyra åren. Underlaget ska inte användas för att rangordna skolor utan visar hur skolans resultat förhåller sig till det förväntade. Källa: SALSA (Skolverkets Arbetsverktyg för Lokala Sambands Analyser)

### 13. Andel (%) skolungdomar som är behöriga till yrkesprogrammen

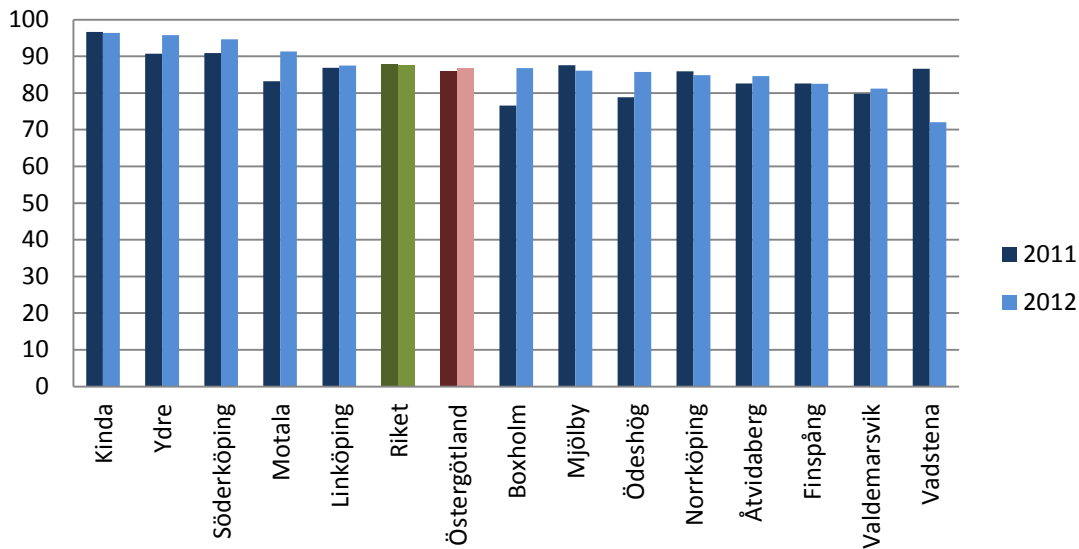

Kommunerna är sorterade efter högst andel behöriga år 2012.

Källa: Skolverket

### 14. Antal anmälda brott per 100 000 invånare

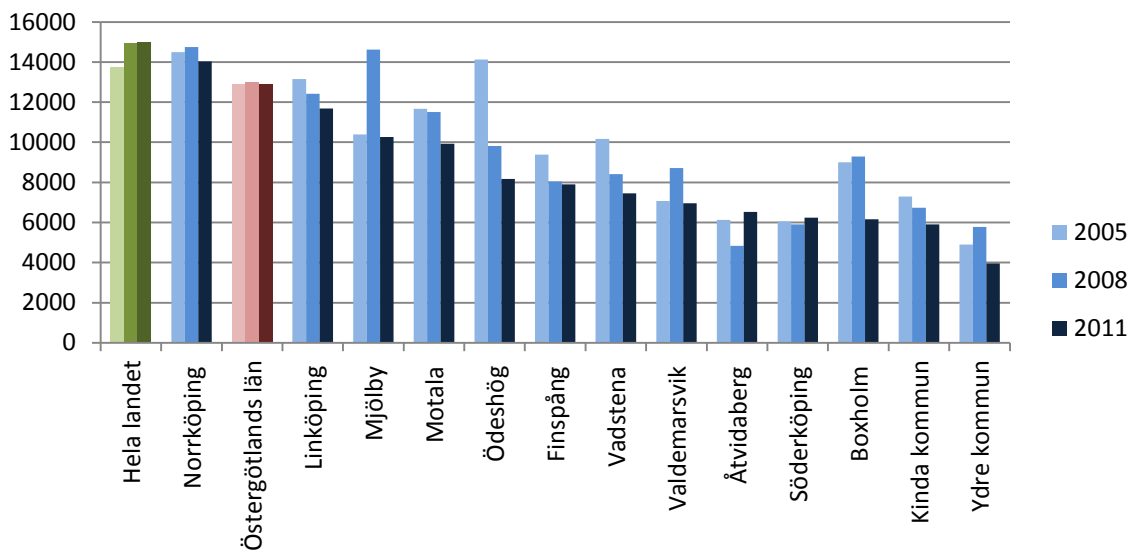

Totalt antal anmälda brott per 100000 invånare per kommun i Östergötland åren 2005, 2008 och 2011.

Diagrammet är sorterat efter högst andel brott per 100 000 invånare år 2011.

Källa: Brottsförebyggande rådet.

## Levnadsvanor

### 15. Andel (%) barn (4 och 12 år) med övervikt eller fetma

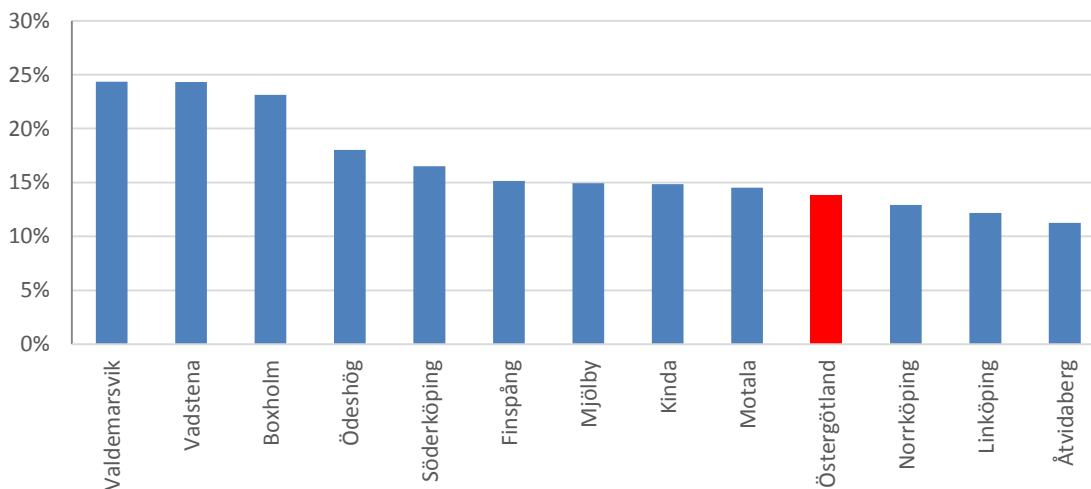

Andel barn med övervikt eller fetma per kommun i Östergötland, vid både 4- och 12 års ålder, år 2011. Kommunerna är ordnade efter högst andel.

Källa: Regional barnmiljöhälsorapport 2013 (BMHE11)

### 16. Andel (%) rökare i familjen med barn, 4 veckor respektive 8 månader gamla

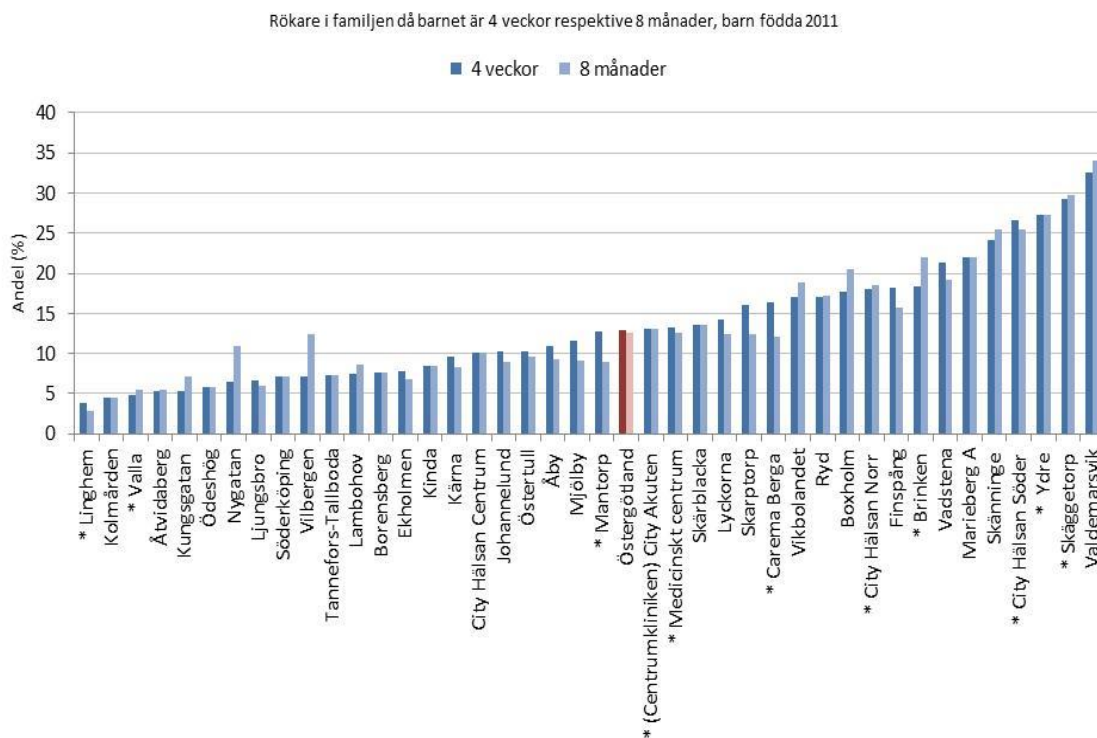

Tabellen redovisar resultat för varje Barnavårdscentral. Resultatet är ordnat efter lägst andel.

Källa: BVC Östergötland

## 17. Andel (%) ammande barn, vid 4 månaders ålder, helt eller delvis per BVC

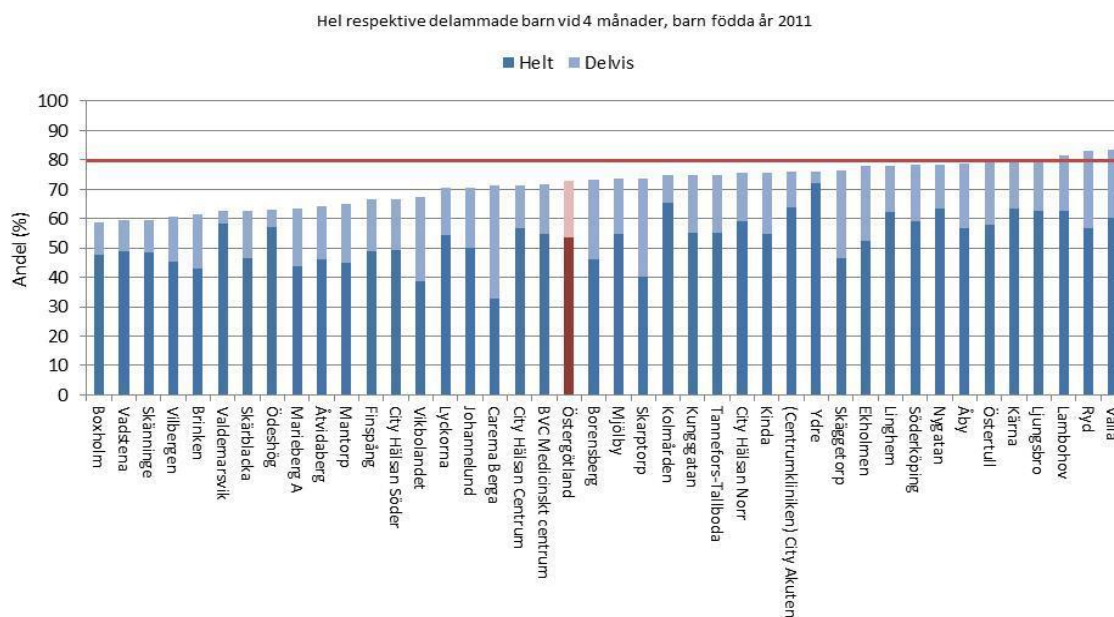

Andel %, ammande barn per barnavårdcentral i Östergötland vid 4 månaders ålder, för barn födda år 2011.

Tabellen redovisar resultat för varje Barnavårdscenral. Resultatet är ordnat efter lägst andel.

Källa: BVC Östergötland

## Hälsomått

### 18. Medellivslängd för män och kvinnor

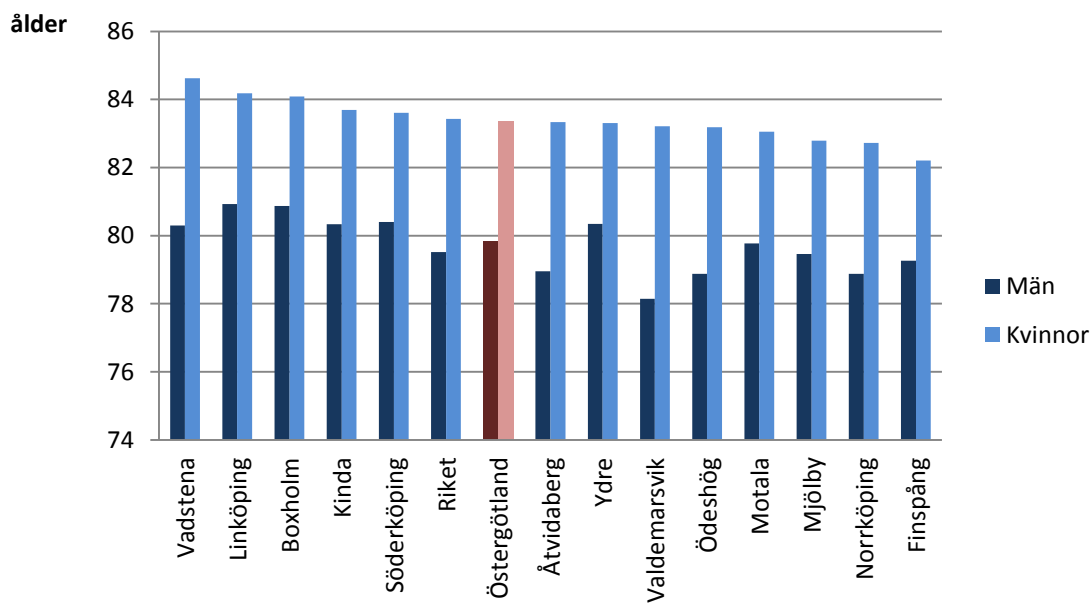

Kommunerna är sorterade efter medellivslängden hos kvinnor. År 2011.

Källa: SCB

## 19. Dödlighet i hjärtinfarkt per 10 000 invånare, kvinnor och män (%)

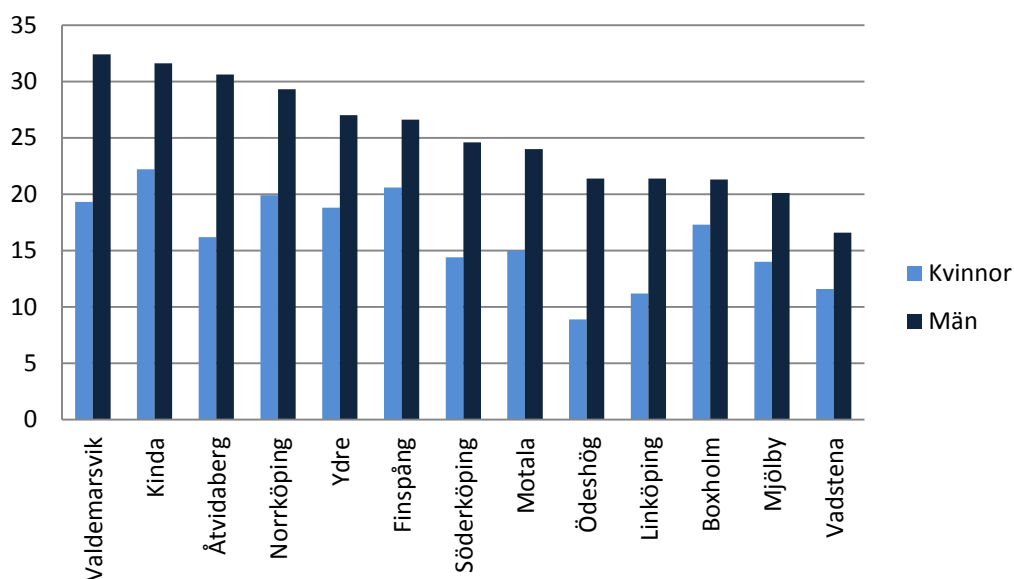

Data är medelvärde för åren år 2008-2012. Eftersom dödligheten är så kraftigt åldersrelaterad presenteras siffror som har standardiserats för att kompensera för skillnader i åldersstruktur mellan de olika kommunerna. Kommunerna är sorterade utifrån högst dödlighet bland män. Källa: Folkhälsomyndigheten

## 20. Ohälsotal och andel (%) av kommuninvånarna som bidrar till ohälsotalet kvinnor och män

### 20.1 Kvinnor

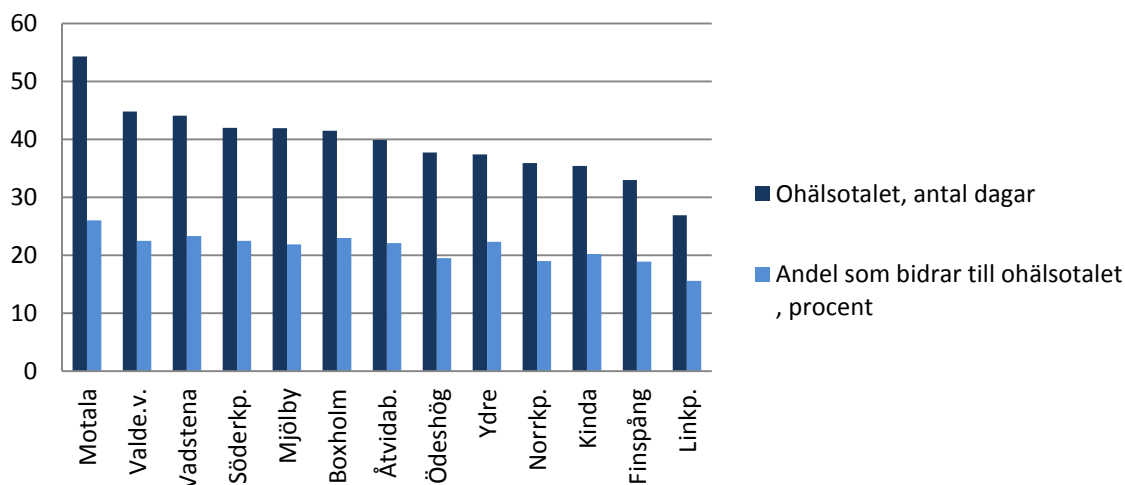

Tabellen sorterad efter högst antal ohälsodagar. År 2011. Antal utbetalda dagar med sjukpenning (inkl. förlängd o fortsatt sjukpenning), arbetsskadesjukpenning, rehabiliteringspenning, sjukersättning och aktivitetsersättning från socialförsäkringen per försäkrad 16-64 år. Sjukersättning från arbetsgivaren ingår inte. Källa: Försäkringskassan



## 20.2 Män

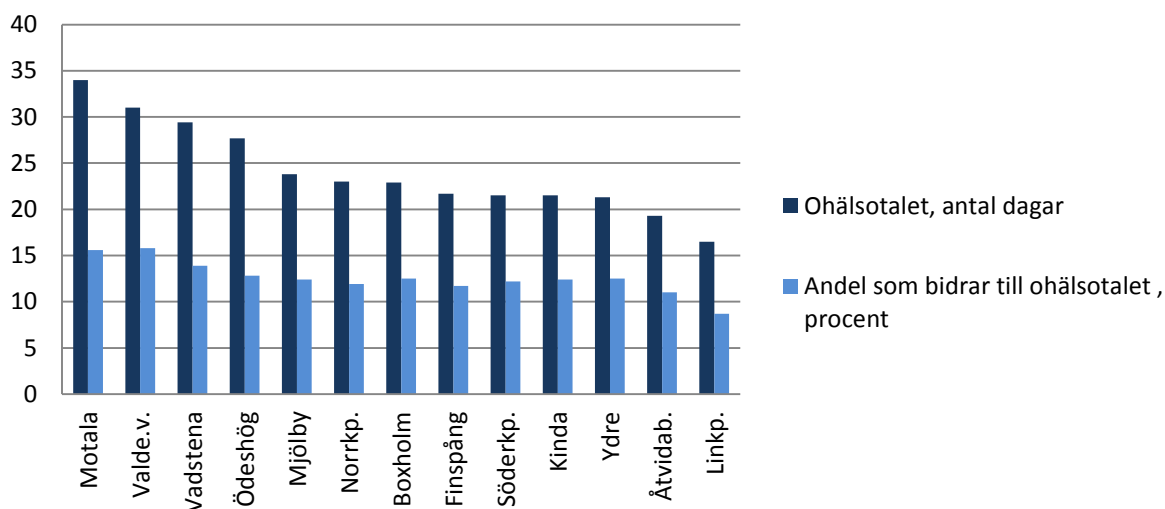

Tabellen sorterad efter högst antal ohälsodagar. År 2011. Definition se ovan.

Källa: Försäkringskassan

## 21. Andel (%) barn med mycket gott allmänt hälsotillstånd , per kommun

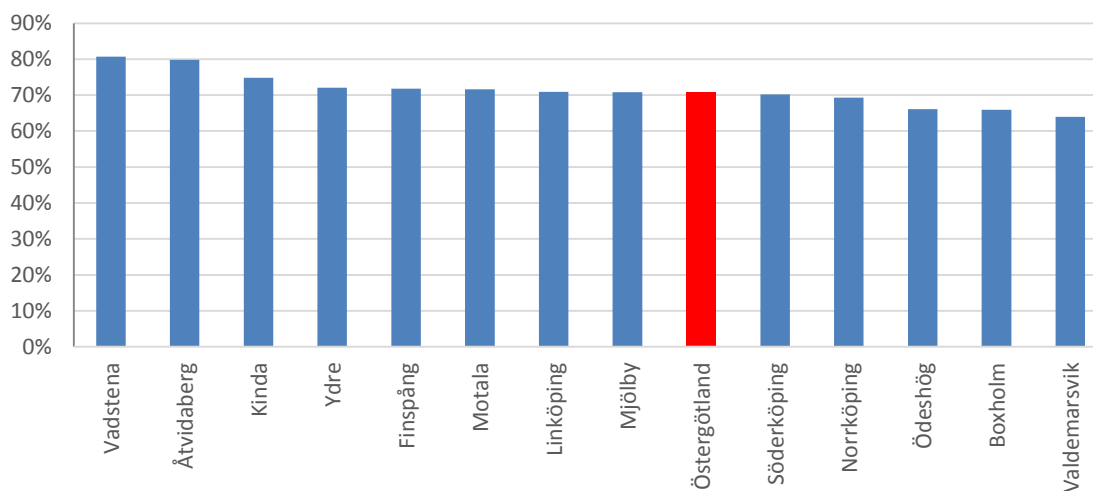

Andel %, barn med mycket gott allmänt hälsotillstånd per kommun i Östergötland år 2011. Kommunerna är ordnade efter högst andel.

Källa: Regional barnmiljöhälsorapport 2013 (BMHE11)

# Kommunspecifik statistik

## Linköping

### Demografi och socioekonomi

#### 1. Folkmängd i olika åldrar hos kvinnor och män

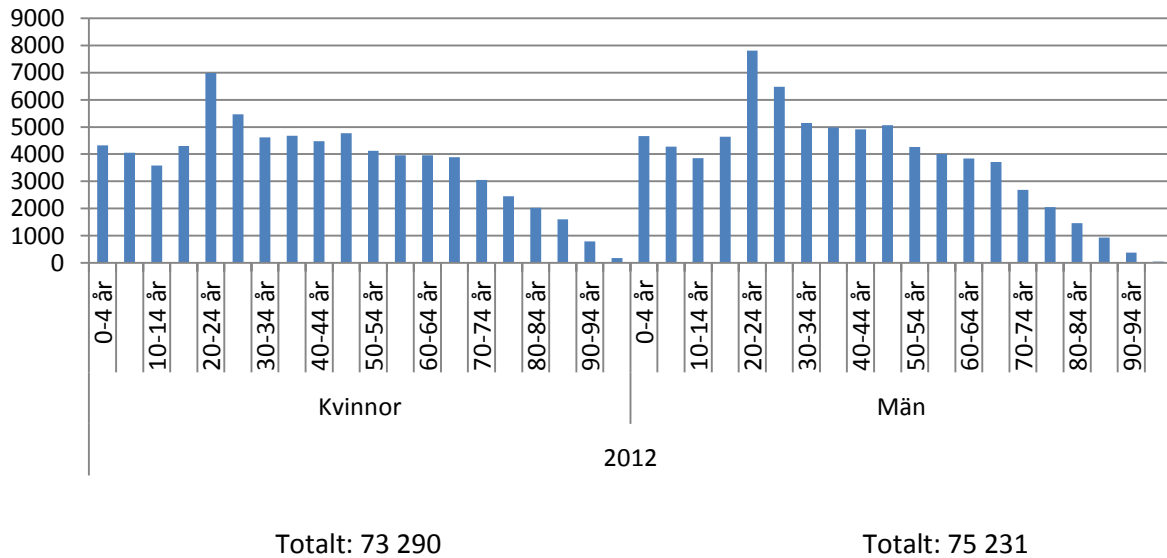

Folkmängd efter kön och ålder i Linköpings kommun år 2012.

Källa: SCB

#### 2. Valdeltagande i kommun-, landstings- och riksdagsvalen (%)

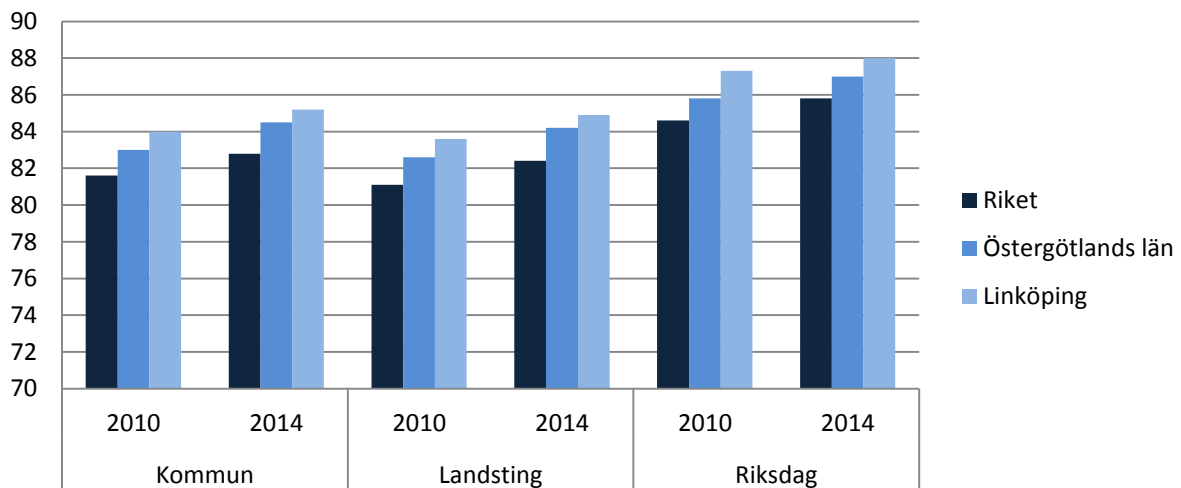

Andel (%) invånare som deltagit i valen till kommun, landsting och riksdag i riket, Östergötlands län, Linköpings kommun, i åren 2010 och 2014.

Källa: SCB

### 3. Socioekonomisk karta över Linköpings kommun

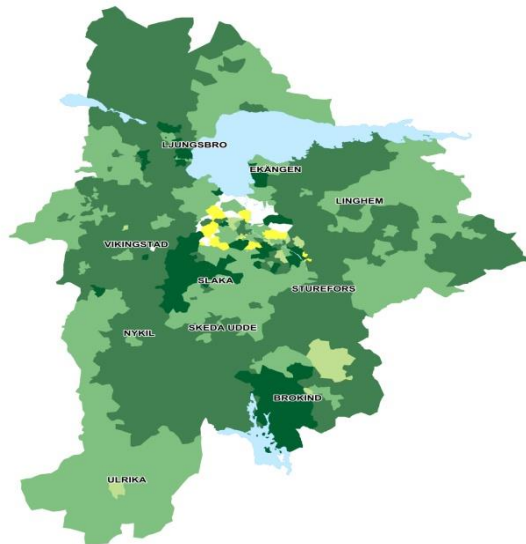
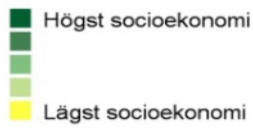

Karta över socioekonomisk situation utifrån nyckelkodsområden grupperade i fem nivåer efter inkomstnivå. Gruppen med lägst socioekonomisk nivå har högst andel invandrare, arbetslösa, lågutbildade, boende i hyreshus, låginkomsttagare och personer med försörjningsstöd. År 2012.

Källa: EPI 2012

### 4. Socioekonomisk karta över Linköpings tätort

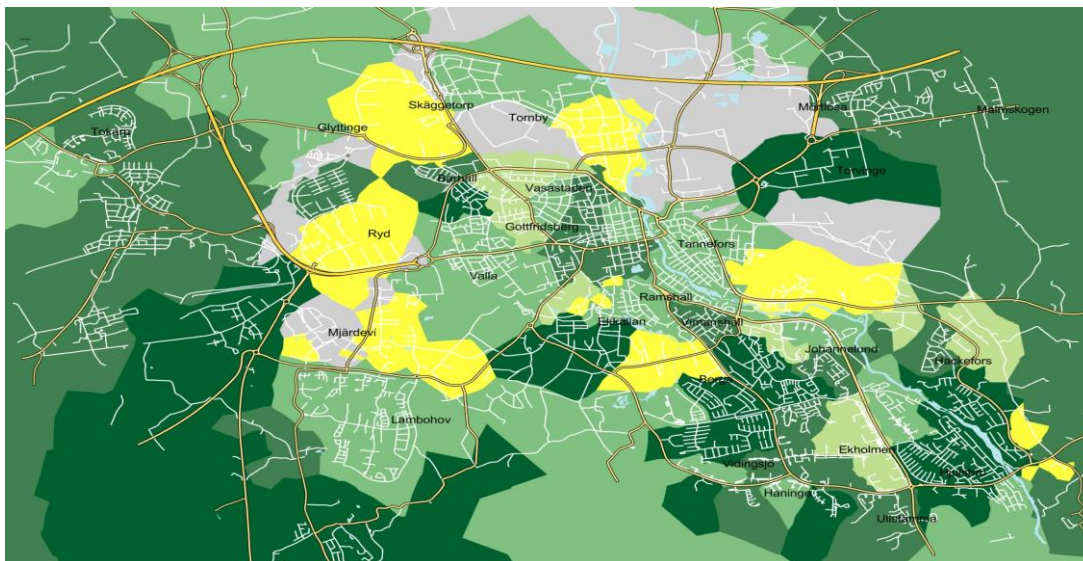

Källa: EPI 2012

### 5. Utbildningsnivå hos kvinnor och män, 25-74 år (%)

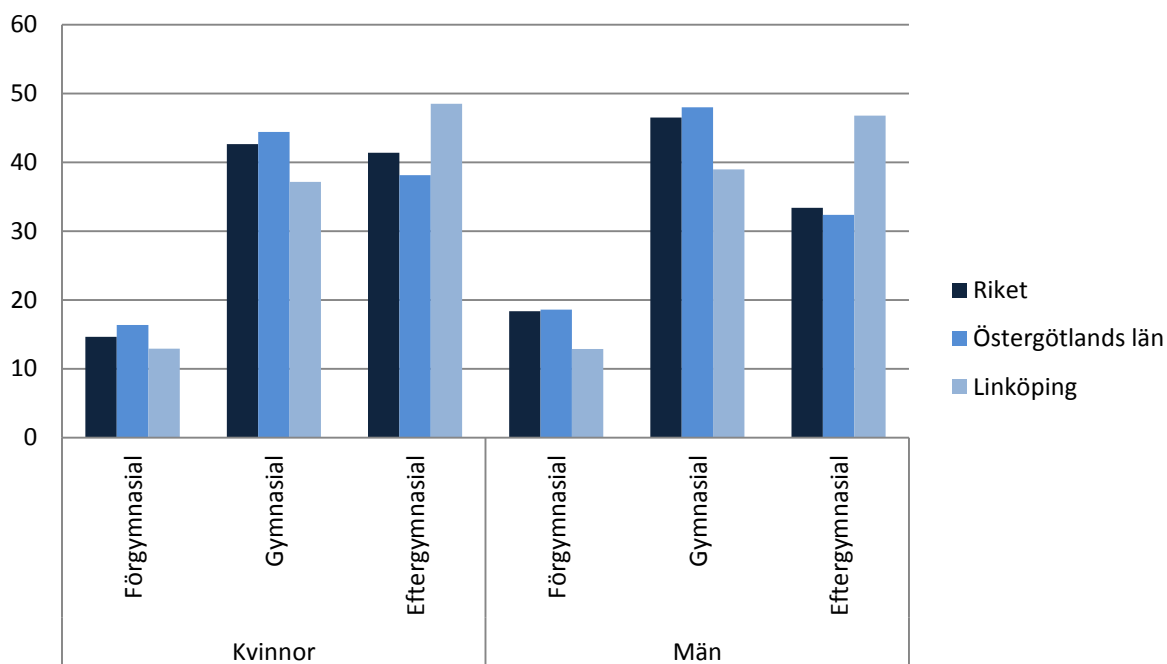

År 2012. Andel %, inom respektive utbildningsnivå.

Källa: Folkhälsodata

### 6. Andel (%) barn fördelade efter föräldrarnas utbildningsnivå

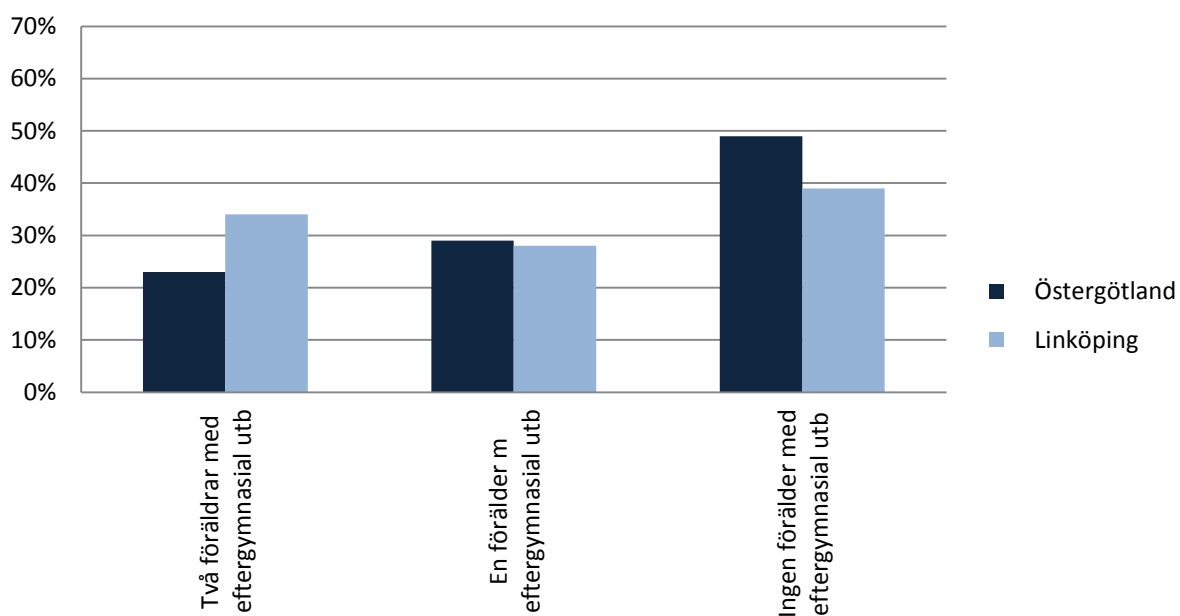

År 2011.

Källa: SCB/Regionförbundet Östsam (Statistikdatabas Östergötland)

## 7. Andel (%) barn med behörighet till gymnasieskolan

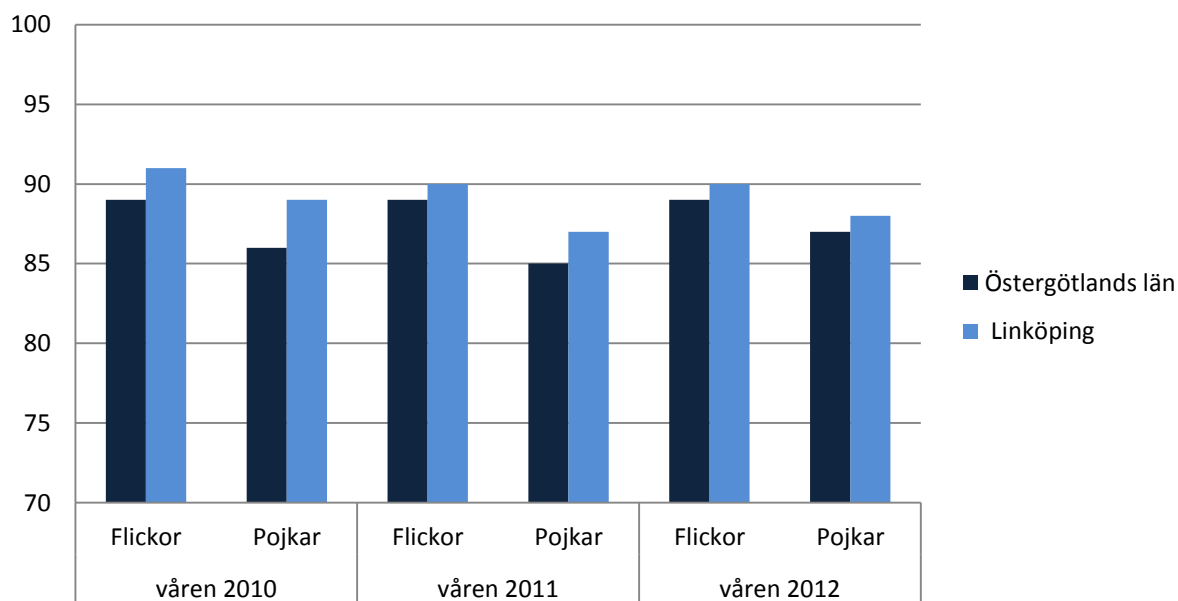

Källa: SCB

## 8. Andel (%) öppet arbetslösa och andel långtidsarbetslösa efter utbildningsnivå i Linköping\*

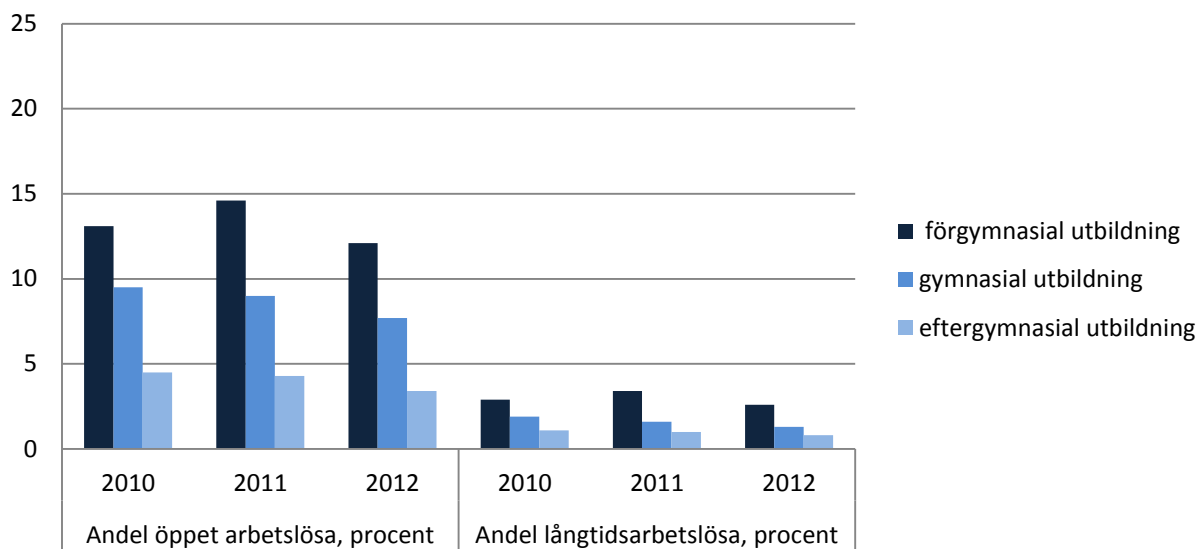

*Datamaterialet räcker inte för att också dela på kön.*

Källa: SCB/Stativ

\*Diagrammet avviker från de andra diagram 8 på grund av statistik uttag under olika år.

## 9. Antal hushåll med ekonomiskt bistånd efter hushållstyp i Linköping

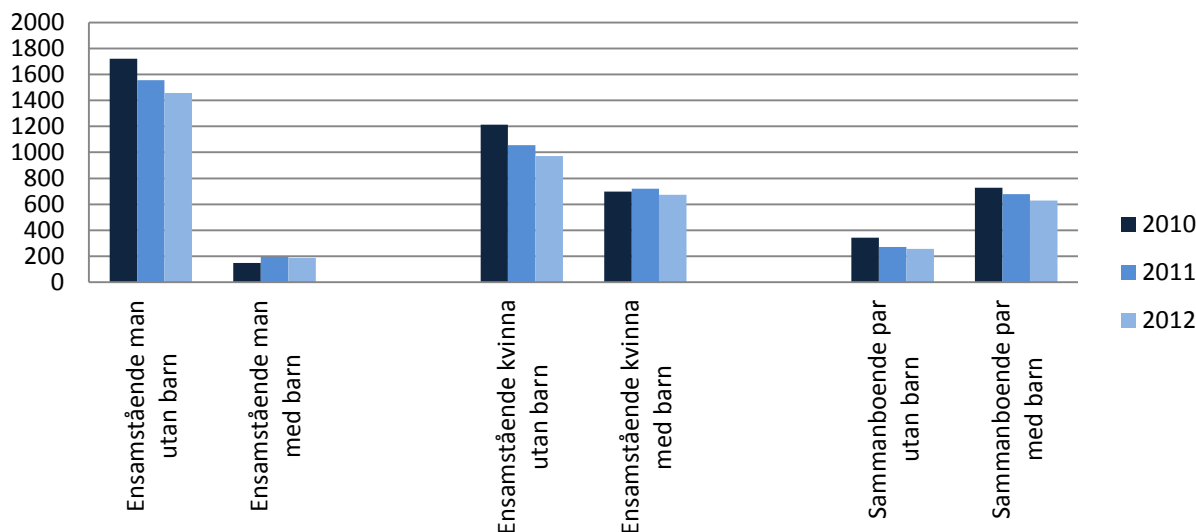

Källa: Socialstyrelsens statistikdatabas

## 10. Andel (%) barn som växer upp i ekonomiskt utsatta förhållanden

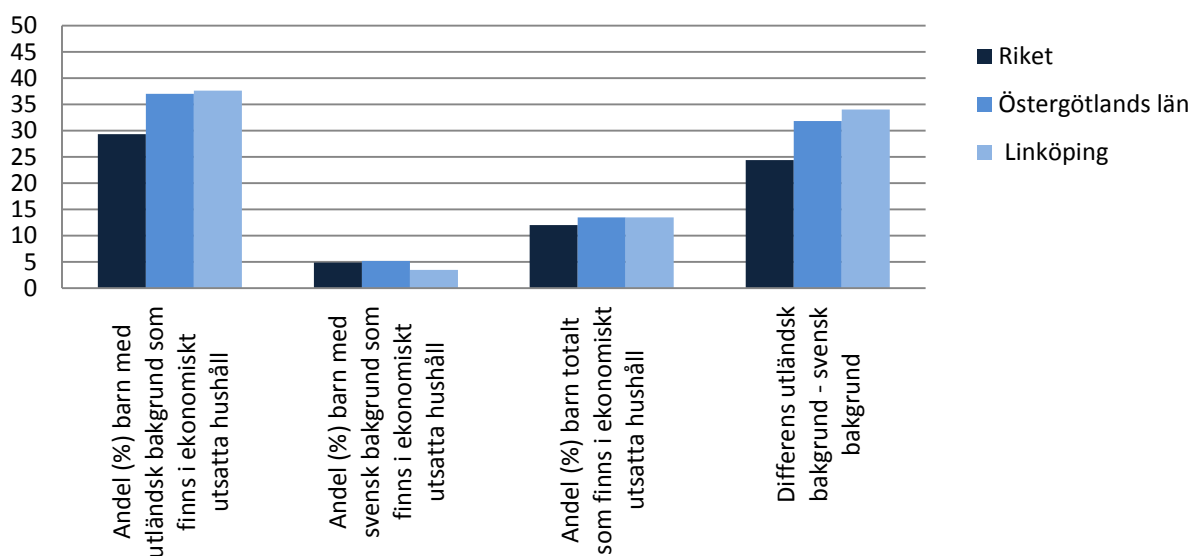

Andel %, barn som växer upp under ekonomiskt utsatta förhållanden utifrån Rädda barnens Barnfattigdomsindex. År 2013 i riket, Östergötlands län och Linköpings kommun. Med barn som växer upp under ekonomiskt utsatta förhållanden menas hushåll med låg inkomst eller socialbidrag. Med "låg inkomst" menas lägsta utgiftsnivå baserad på den socialbidragsnorm, som fastställdes på 1980-talet (med inflationsuppräknings) och en norm för boendeutgifter. Om inkomsterna understiger normen för dessa utgifter definieras detta som låg inkomst. Med socialbidrag menas att sådant erhållits minst en gång under året. Differensen visar skillnaden mellan utländska- och svenskfödda barns risk för ekonomisk utsatthet.

Källa: Rädda Barnen

## 10.1 Antal och andel (%) barn som växer upp under ekonomiskt utsatta förhållanden, i vissa bostadsområden

	Antal barn Totalt	Antal barn i ekonomiskt utsatta förhållanden	Andel av totalt antal barn
Ryd	1214	277	23 %
Skäggetorp	2273	712	31 %
Berga	1487	320	22 %

Antal och andel %, barn som växer upp under ekonomiskt utsatta förhållanden (se ovan) i de områdena i Linköpings kommun med högst andel år 2011.

Källa: SCB på uppdrag av Regionförbundet Östsam

## Levnadsvanor och tillit

### 11. Andel (%) invånare med övervikt eller fetma

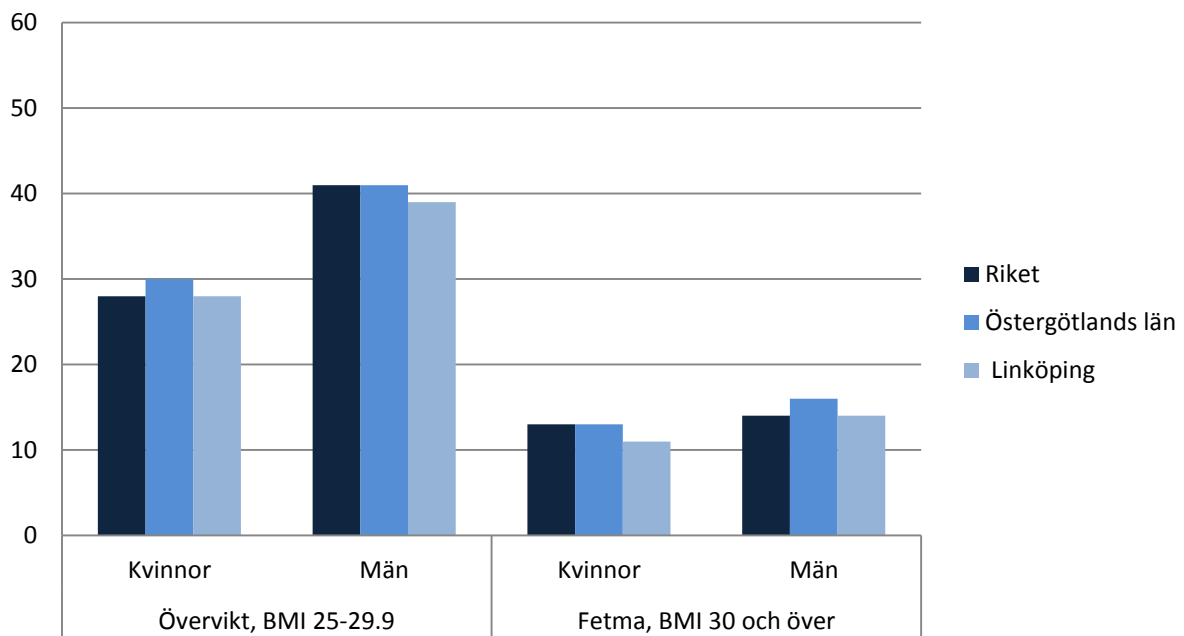

År 2009-2012, 4-års medelvärde.

Källa: Folkhälsodata

## 12. Användning av tobak, rökning och snusning (%)

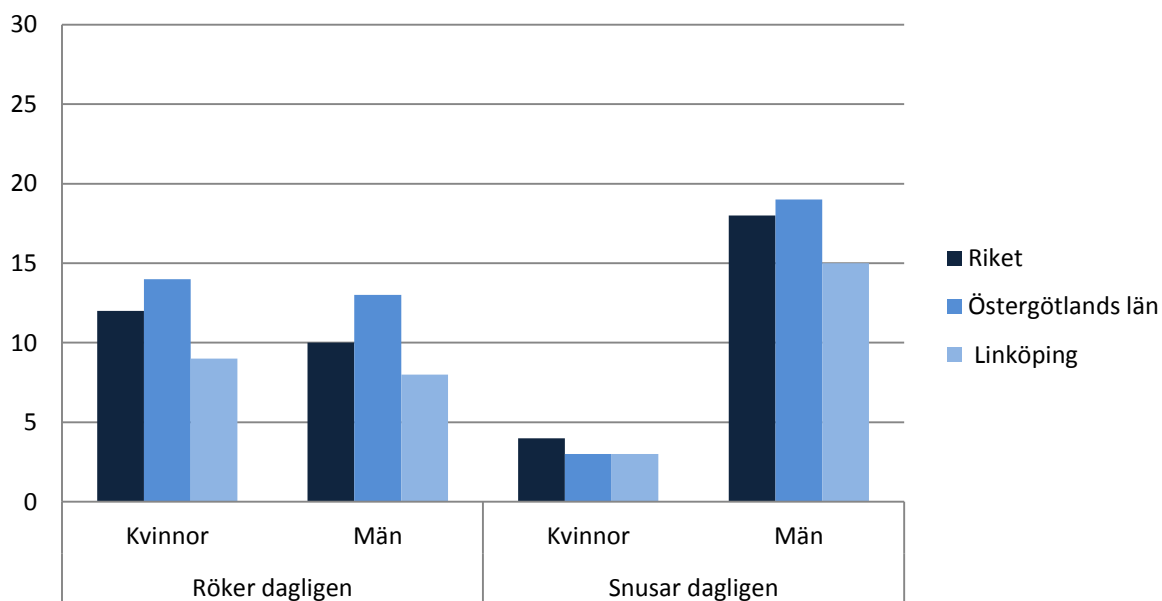

År 2011-2014, 4-års medelvärde. Andel.

Källa: Folkhälsodata

## 13. Andel (%) av kvinnor och män, som anger att de saknar tillit till andra människor

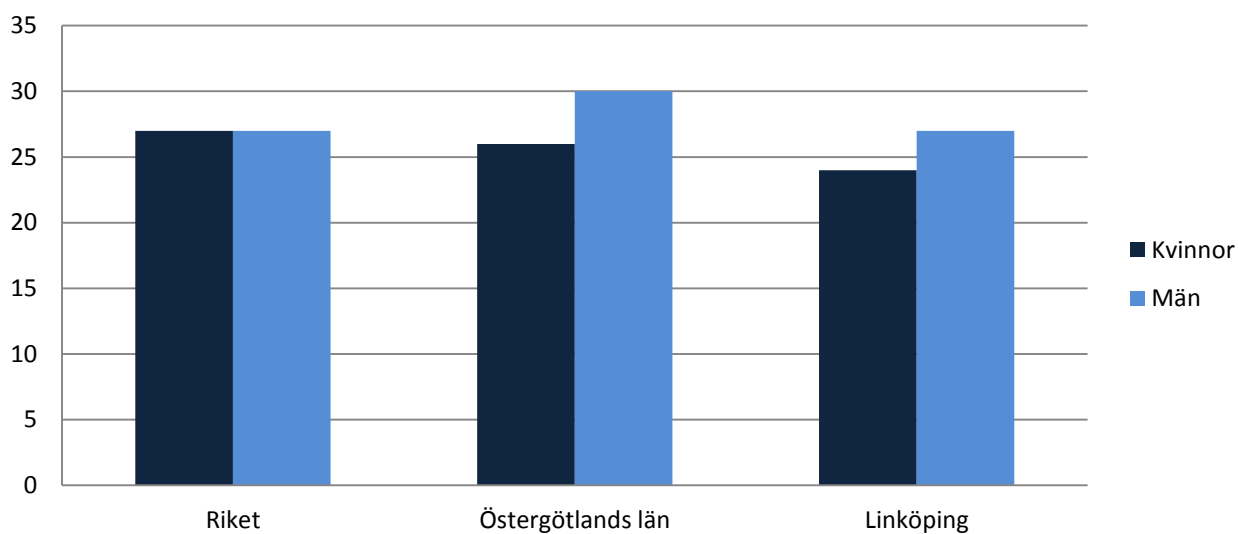

År 2011-2014, 4-års medelvärde.

Källa: Folkhälsodata, Folkhälsomyndigheten



## Hälsomått

### 14. Dödlighet i hjärtinfarkt per 10 000 invånare hos kvinnor och män (%)

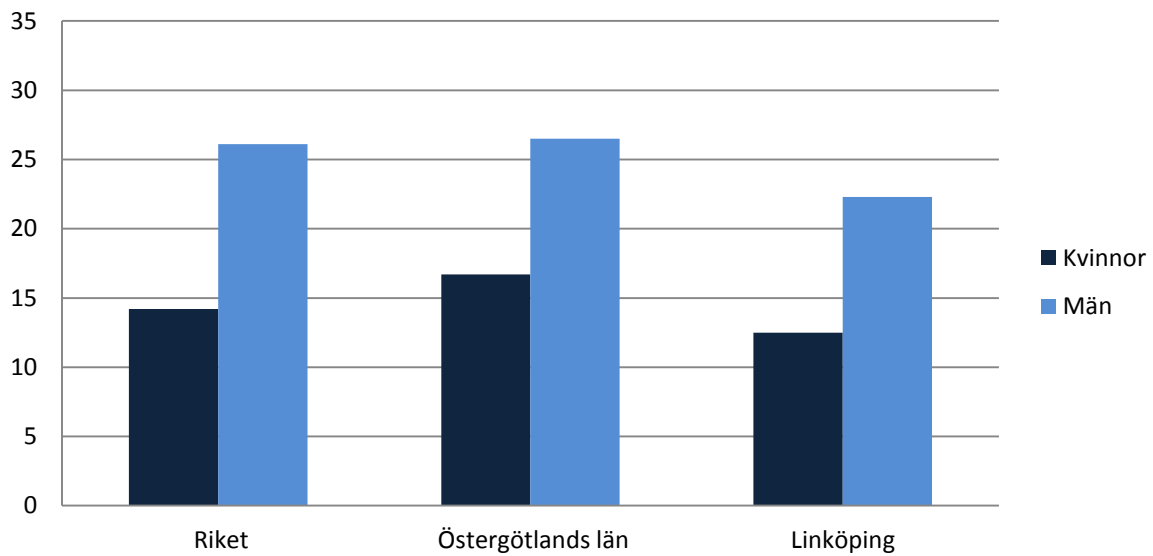

År 2007- 2011. Åldersstandardiserat. Andel %.  
Källa: Folkhälsodata

### 15. Ohälsotal efter utbildningsnivå

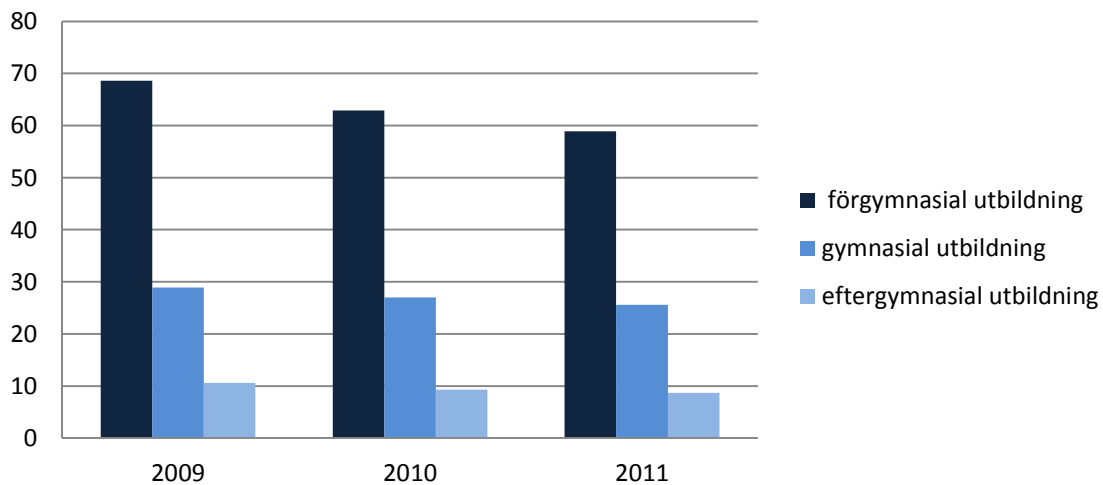

Ohälsotal (antal dagar) efter utbildningsnivå i Linköpings kommun åren 2009, 2010 och 2011.  
Källa: SCB

## 16. Andel (%) med god eller mycket god självskattad hälsa hos kvinnor och män

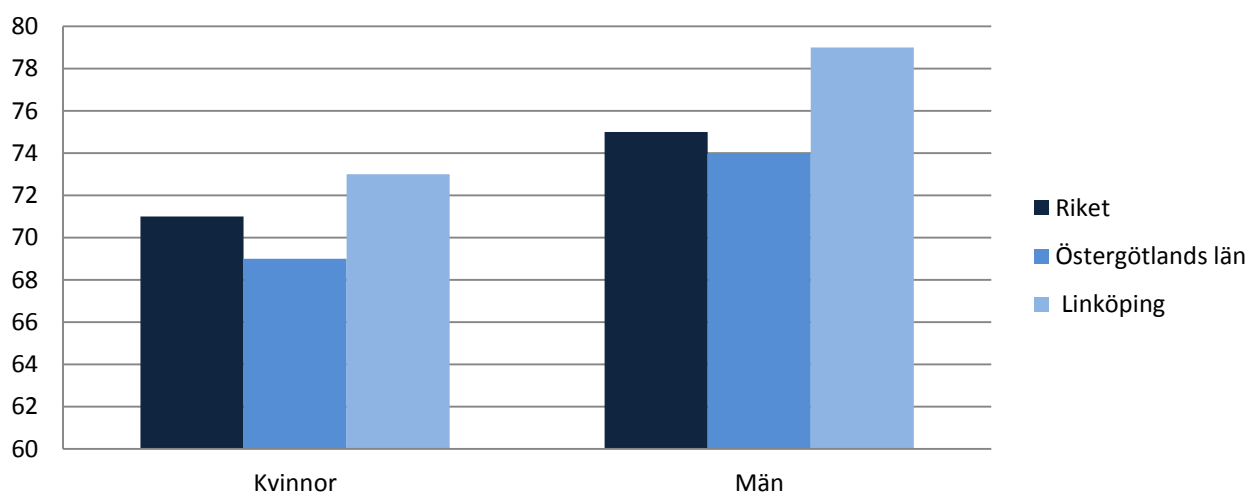

År 2011-2014, 4-års medelvärde.

Källa: Folkhälsodata, Folkhälsomyndigheten

# Norrköping

## Demografi och socioekonomi

### 1. Folkmängd i olika åldrar hos kvinnor och män

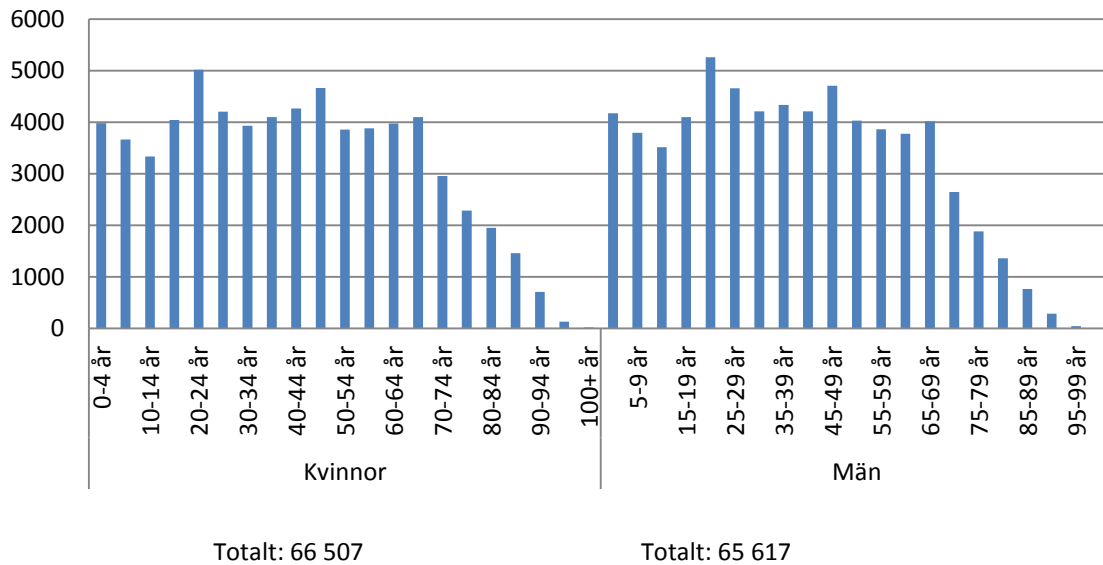

År 2012.

Källa: SCB.

### 2. Valdeltagande i kommun-, landstings- och riksdagsvalen (%)

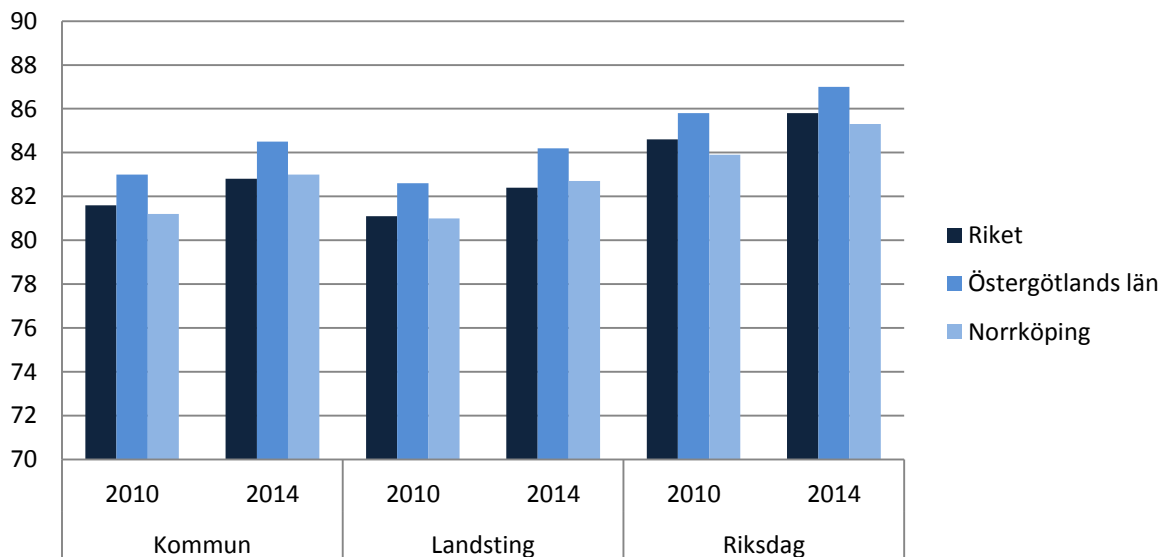

Andel %, invånare som deltagit i valen till kommun, landsting och riksdag i riket, Östergötlands län och Norrköpings kommun, åren 2010 och 2014.

Källa: SCB

### 3. Socioekonomisk karta över Norrköpings kommun

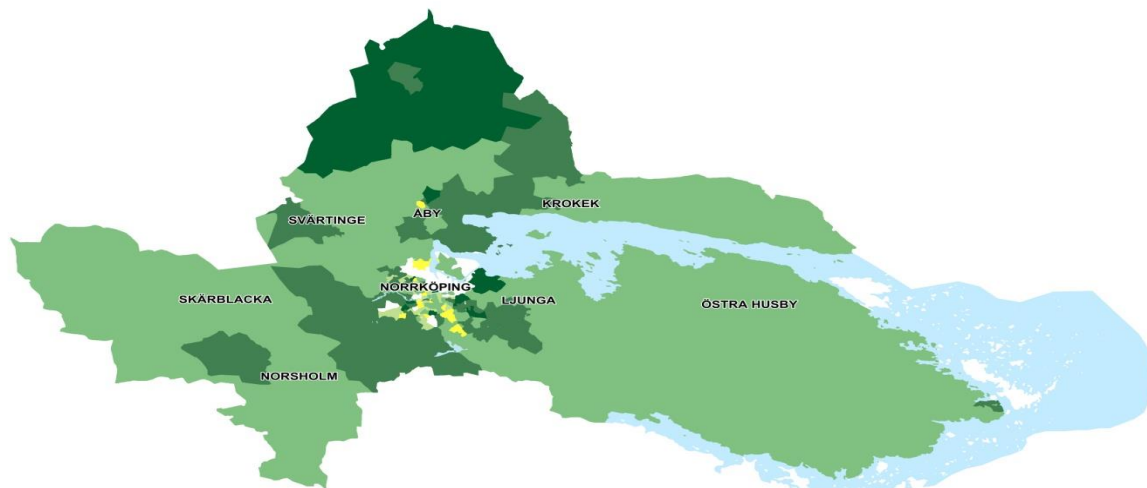

Karta över socioekonomisk situation utifrån nyckelkodsområden grupperade i fem nivåer efter inkomstnivå. Gruppen med lägst socioekonomisk nivå har högst andel invandrare, arbetslösa, lågutbildade, boende i hyreshus, låginkomsttagare och personer med försörjningsstöd. År 2012.  
Källa: EPI 2012

### 4. Socioekonomisk karta över Norrköpings tätort

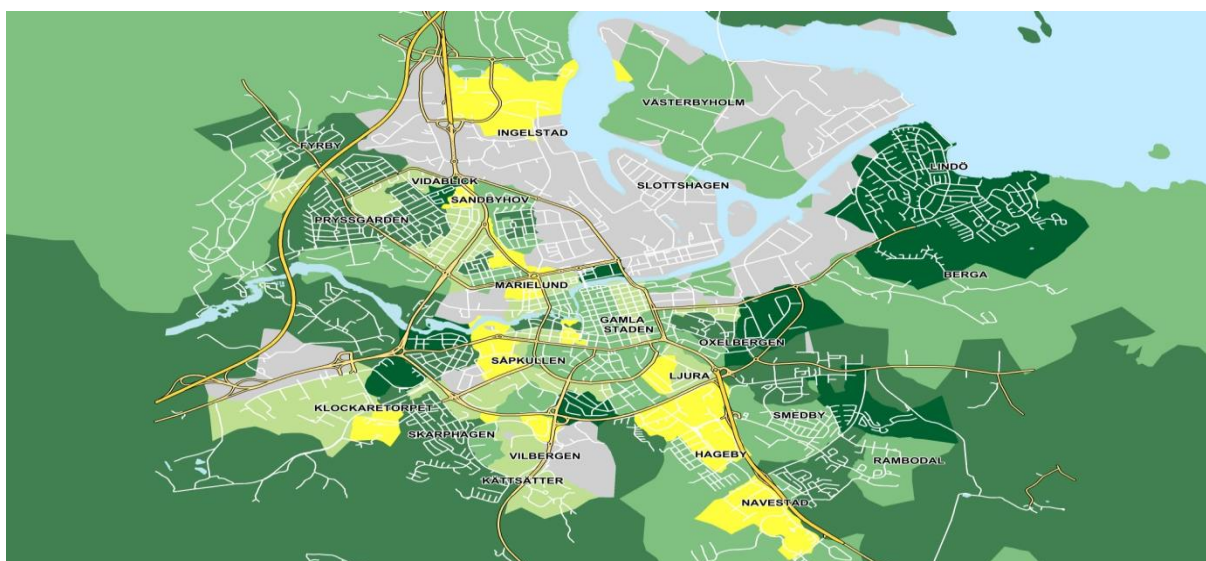

Källa: EPI 2012

## 5. Utbildningsnivå hos kvinnor och män 25-74 år (%)

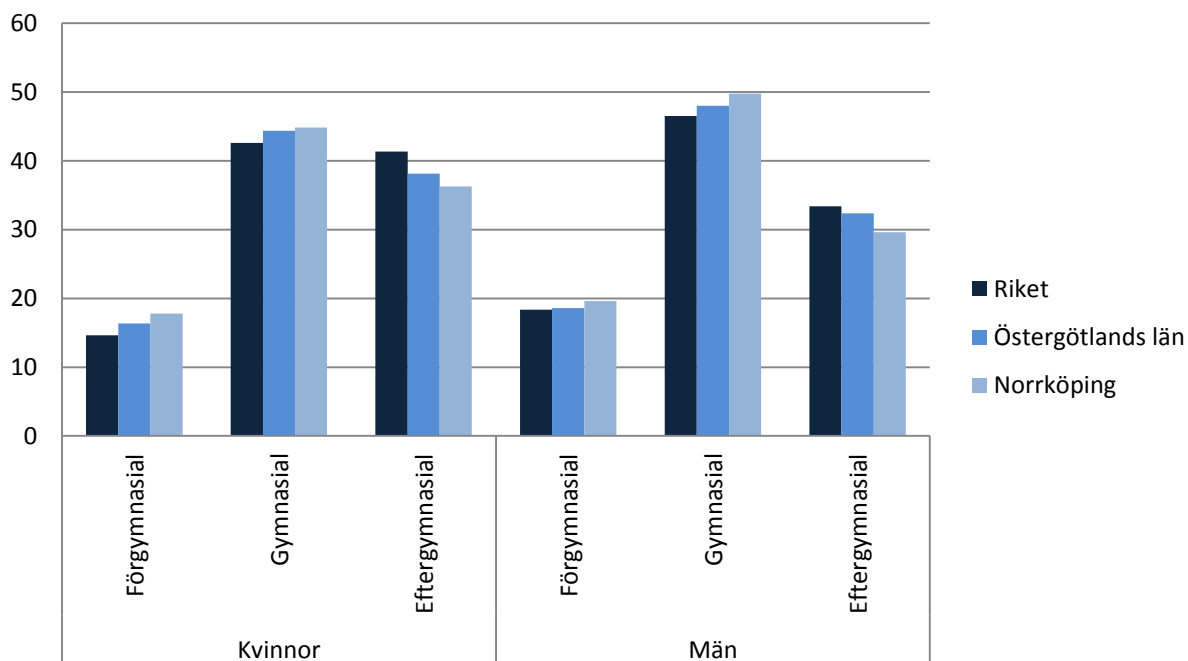

År 2012. Andel %, inom respektive utbildningsnivå.

Källa: Folkhälsodata

## 6. Andel (%) barn fördelade efter föräldrarnas utbildningsnivå

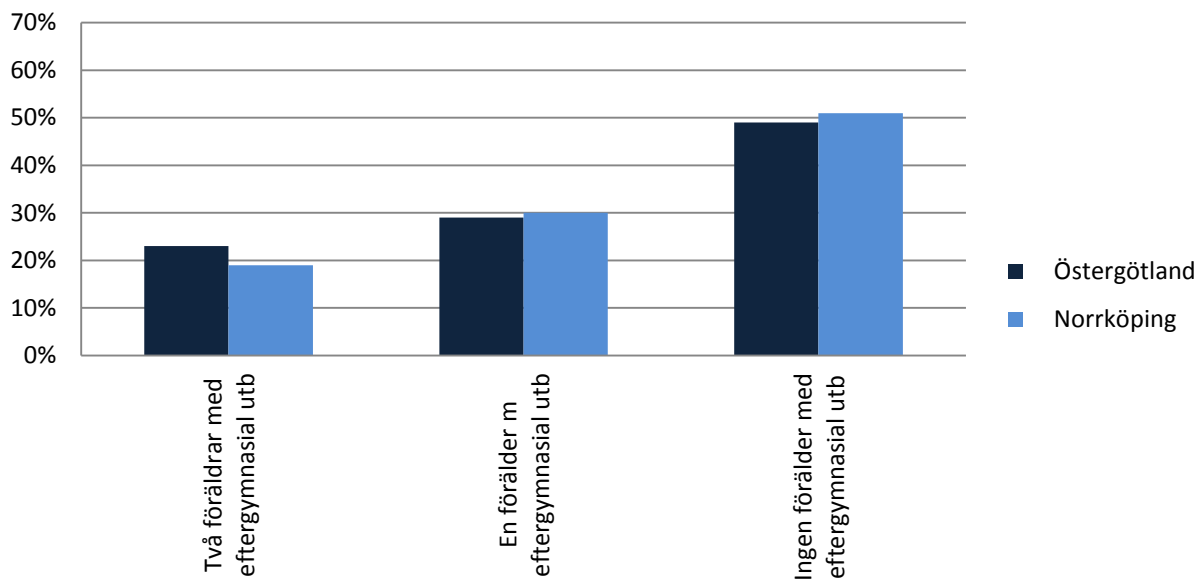

År 2011.

Källa: SCB/Regionförbundet Östsam (Statistikdatabas Östergötland)

## 7. Andel (%) barn med behörighet till gymnasieskolan

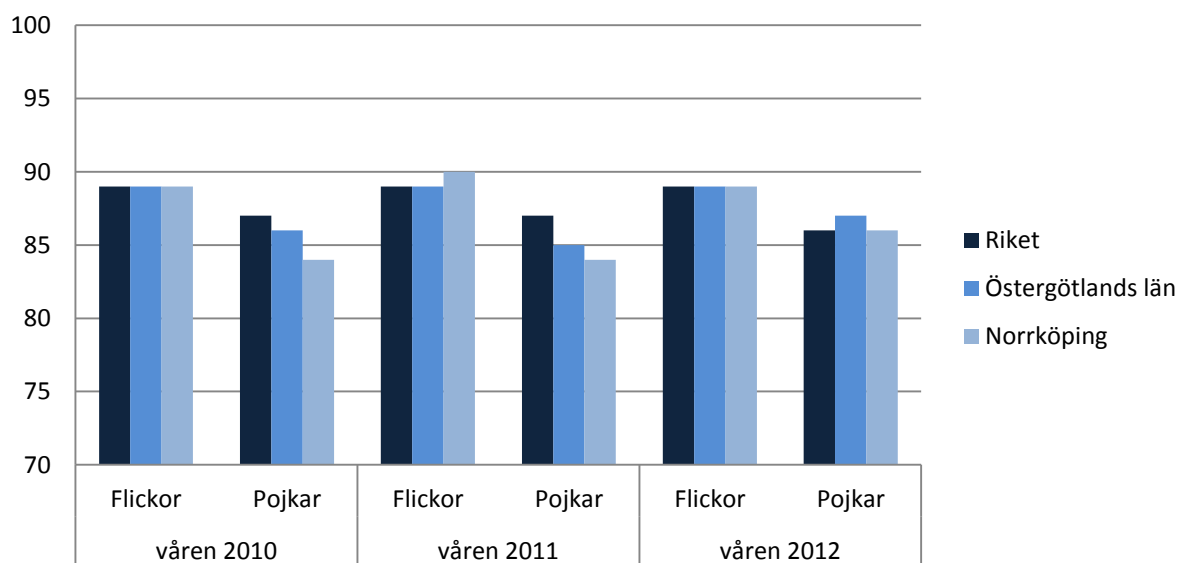

Källa: SCB

## 8. Andel (%) öppet arbetslösa och andel i arbetsmarknadsprogram i Norrköping \*

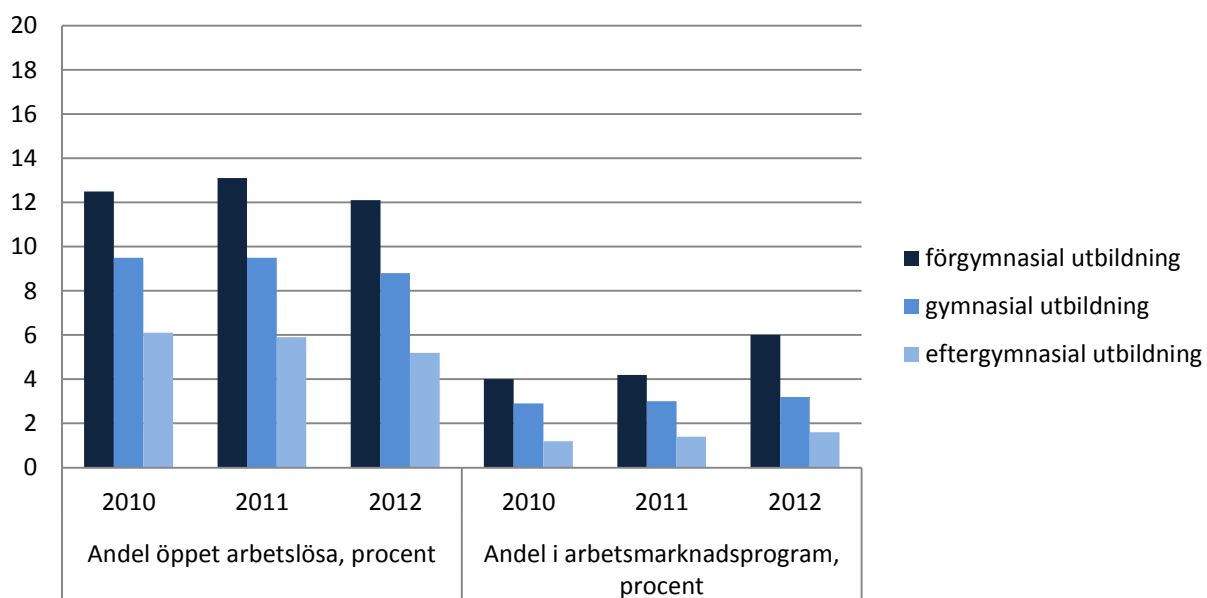

År 2013. Datamaterialet räcker inte för att också dela på kön.

Källa: SCB/Stativ

\*Diagrammet avviker från de andra diagram 8 på grund av statistik uttag under olika år.

## 9. Antal hushåll med ekonomiskt bistånd efter hushållstyp

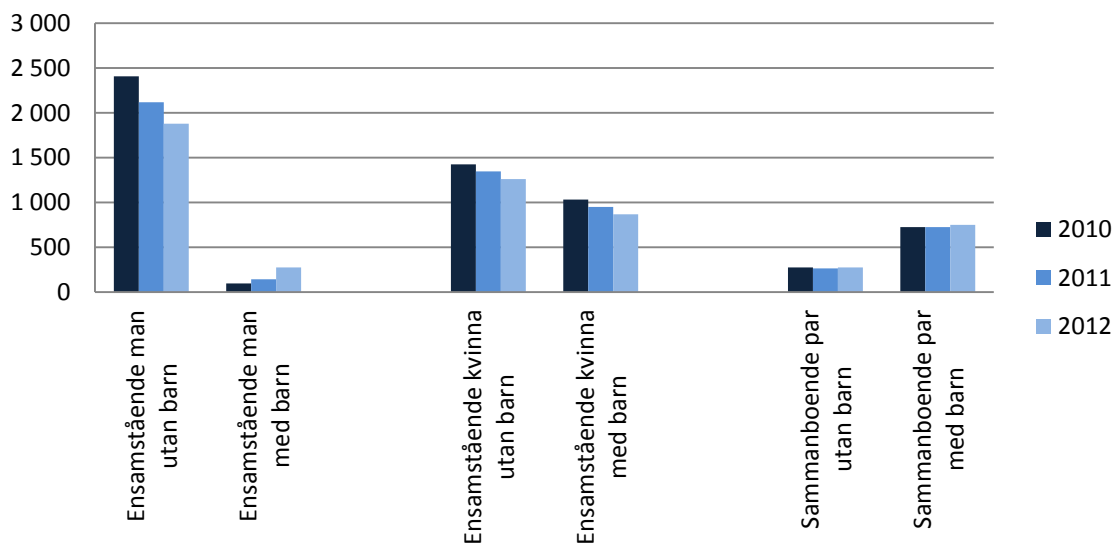

Antal hushåll med ekonomiskt bistånd efter hushållstyp i Norrköpings kommun åren 2010, 2011 och 2012.

Källa: Socialstyrelsens statistikdatabas

## 10. Andel (%) barn som växer upp i ekonomiskt utsatta förhållanden

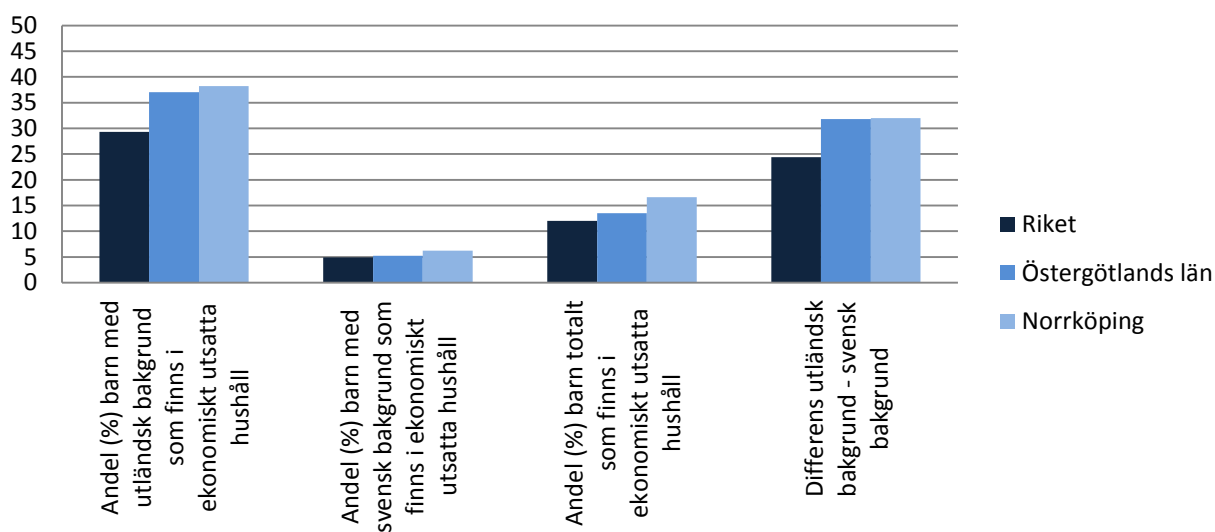

Andel %, barn som växer upp under ekonomiskt utsatta förhållanden utifrån Rädda barnens Barnfattigdomsindex. År 2013 i riket, Östergötlands län och Norrköpings kommun. Med barn som växer upp under ekonomiskt utsatta förhållanden menas hushåll med låg inkomst eller socialbidrag. Med "låg inkomst" menas lägsta utgiftsnivå baserad på den socialbidragsnorm, som fastställdes på 1980-talet (med inflationsuppräknings) och en norm för boendeutgifter. Om inkomsterna understiger normen för dessa utgifter definieras detta som låg inkomst. Med socialbidrag menas att sådant erhållits minst en gång under året. Differensen visar skillnaden mellan utländska- och svenskfödda barns risk för ekonomisk utsatthet.

Källa: Rädda Barnen

## 10.1 Antal och andel (%) barn under ekonomiskt utsatta förhållanden i vissa bostadsområden

År 2011	Antal barn Totalt	Antal barn i familjer ekonomiskt utsatta förhållanden	Andel av totalt antal barn
Marielund	782	147	18 %
Östantill	843	177	21 %
Ljura	421	84	20 %
Hageby	1815	520	30 %
Navestad	1394	244	17 %

Antal och andel %, barn som lever i utsatta ekonomiska förhållanden (se ovan) i de områdena i Norrköpings kommun med högst andel år 2011.

Källa: SCB på uppdrag av Regionförbundet Östsam

## Levnadsvanor och tillit

### 11. Andel (%) invånare med övervikt eller fetma

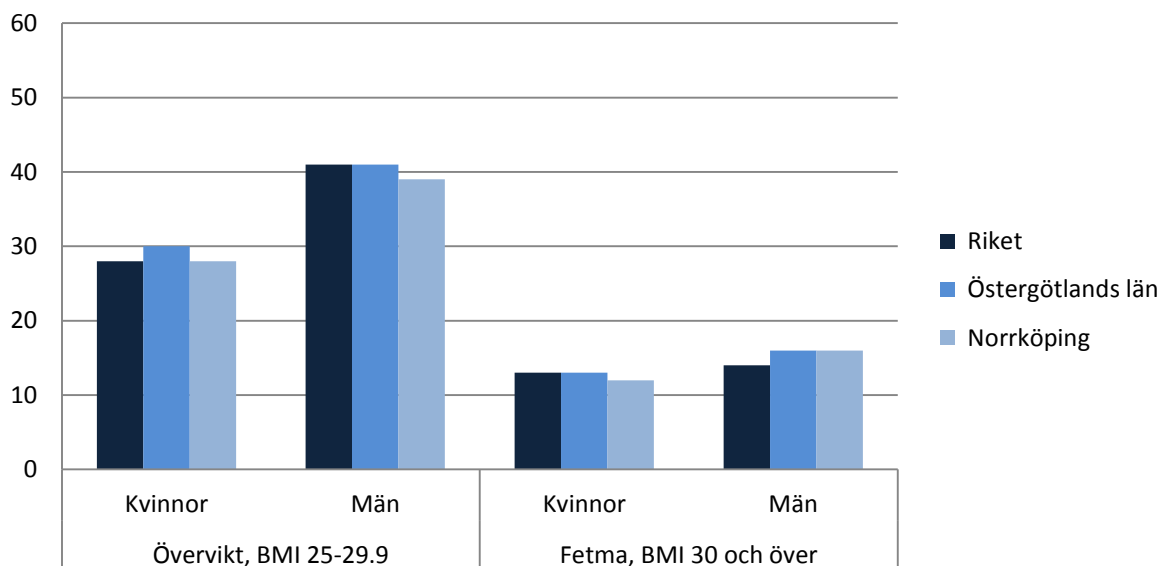

År 2009 – 2 012. 4-års medelvärde.

Källa: Folkhälsodata



## 12. Användning av tobak; rökning och snusning (%)

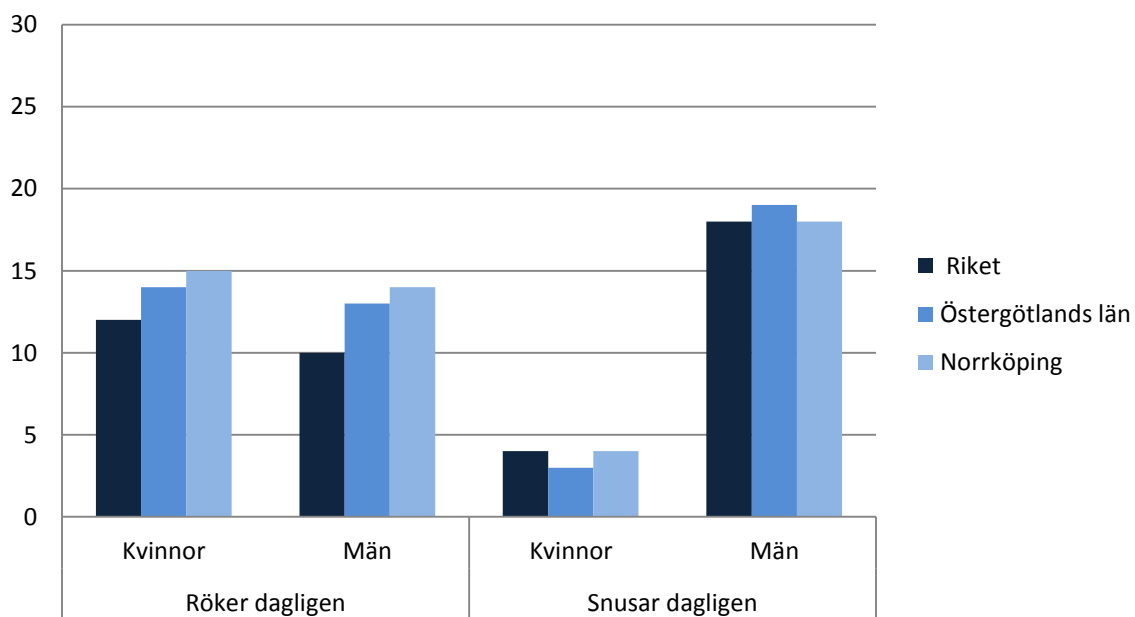

År 2011-2014. 4-års medelvärde. Andel %.

Källa: Folkhälsodata

## 13. Andel (%) kvinnor och män som anger att de saknar tillit till andra människor

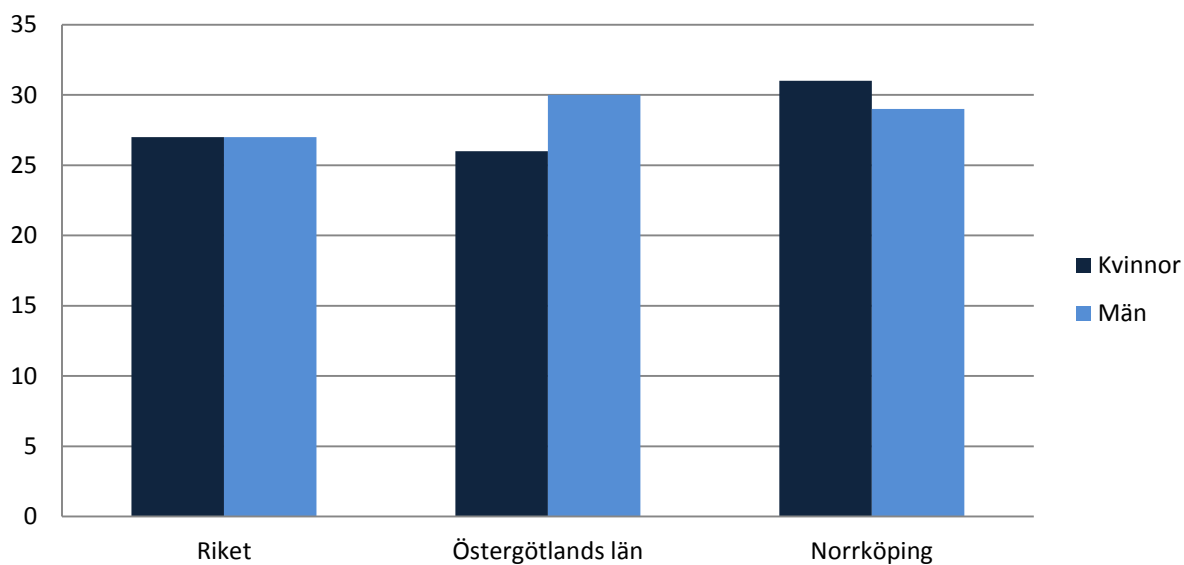

År 2011 -2014. 4-års medelvärde.

Källa: Folkhälsodata, Folkhälsomyndigheten

## Hälsomått

### 14. Dödlighet i hjärtinfarkt per 10 000 invånare hos kvinnor och män (%)

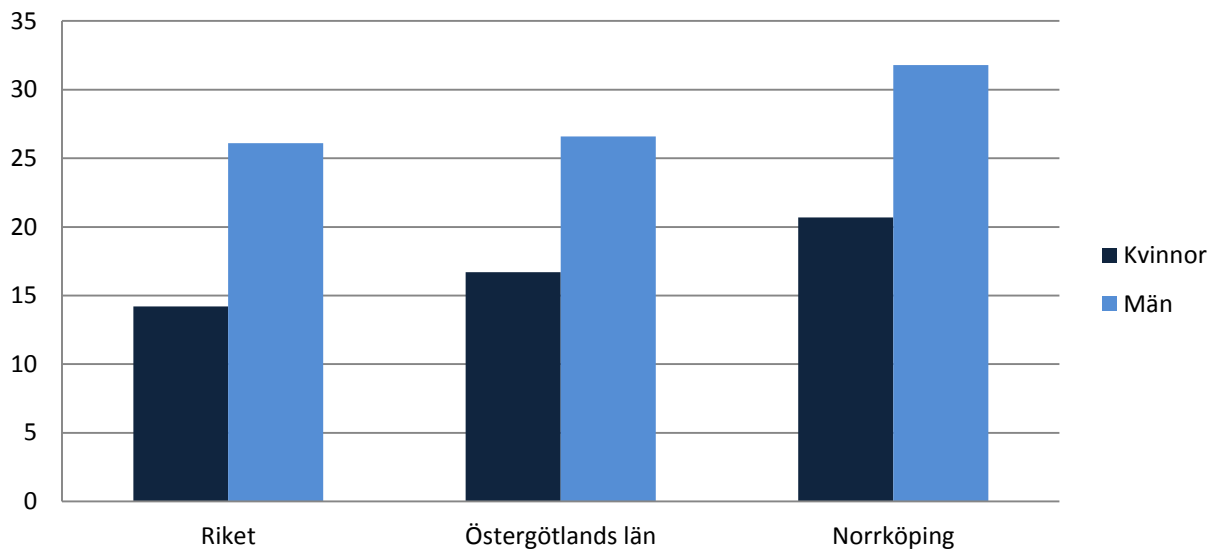

År 2007- 2011. Åldersstandardiserat. Andel %.

Källa: Folkhälsodata

### 15. Ohälsotal efter utbildningsnivå Norrköping

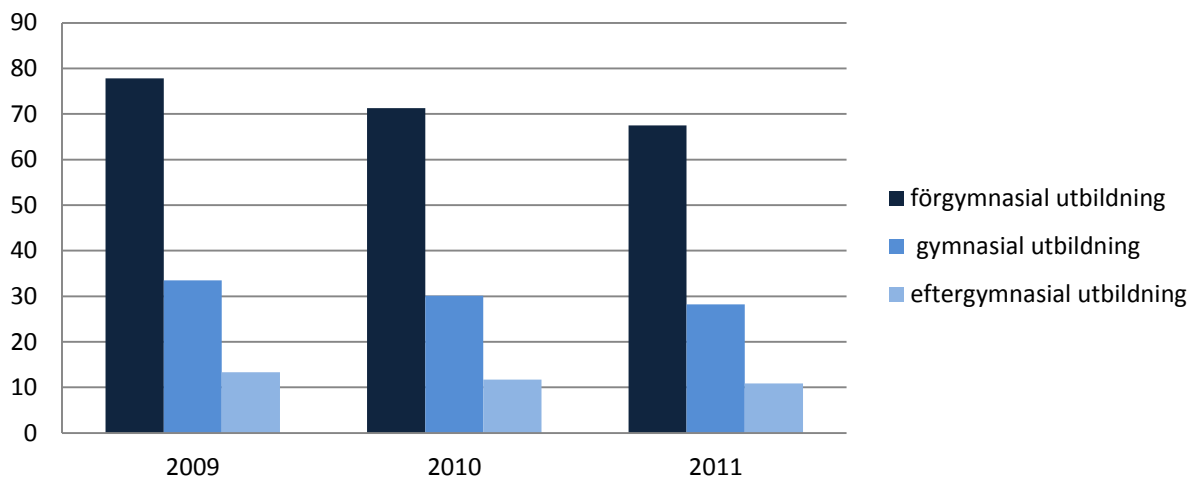

Ohälsotal (antal dagar) efter utbildningsnivå i Norrköpings kommun åren 2009, 2010 och 2011.

Källa: SCB

## 16. Andel (%) med god eller mycket god självskattad hälsa hos kvinnor och män

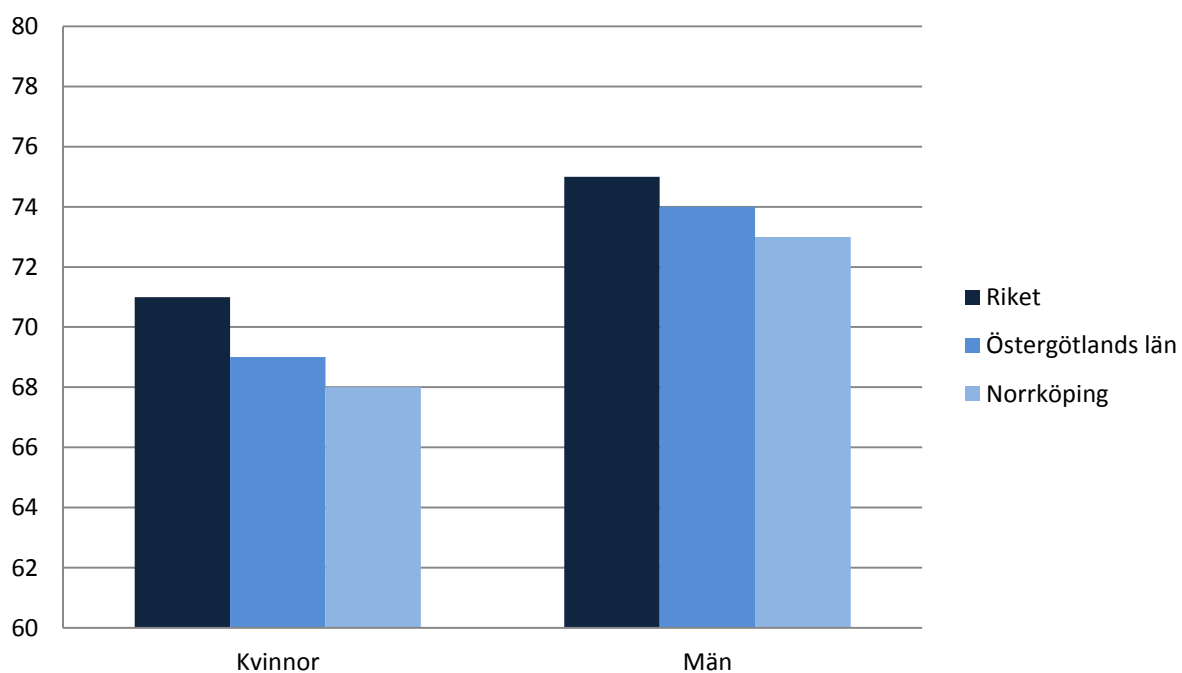

År 2011-2014. 4-års medelvärde.

Källa: Folkhälsodata, Folkhälsomyndigheten

# Motala

## Demografi och socioekonomi

### 1. Folkmängd i olika åldrar hos kvinnor och män i Motala

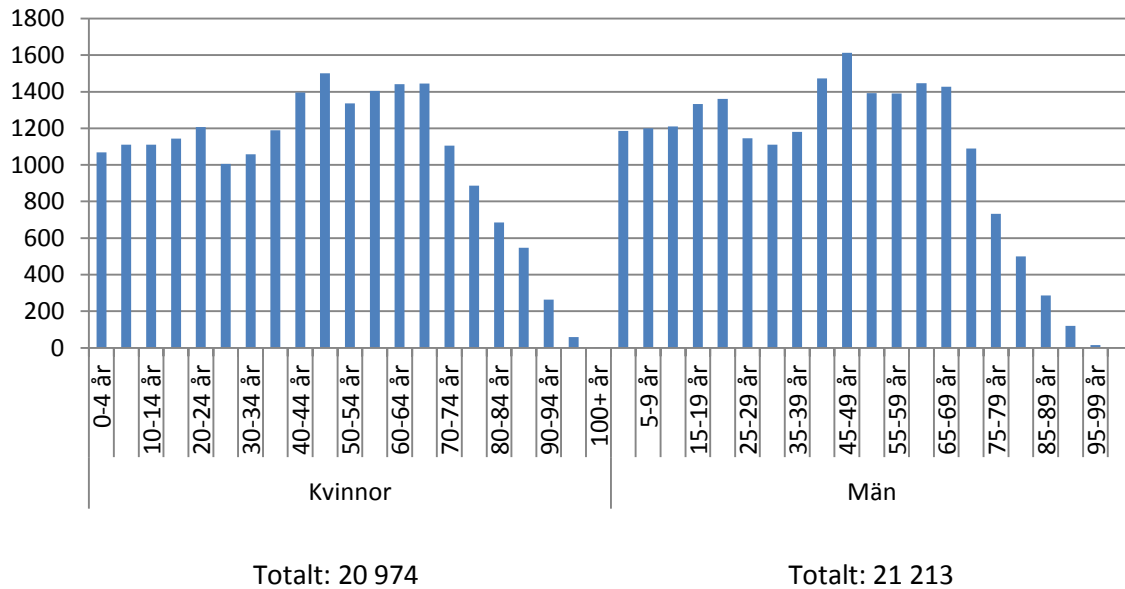

År 2012.

Källa: SCB

### 2. Valdeltagande i kommun-, landstings- och riksdagsvalen (%)

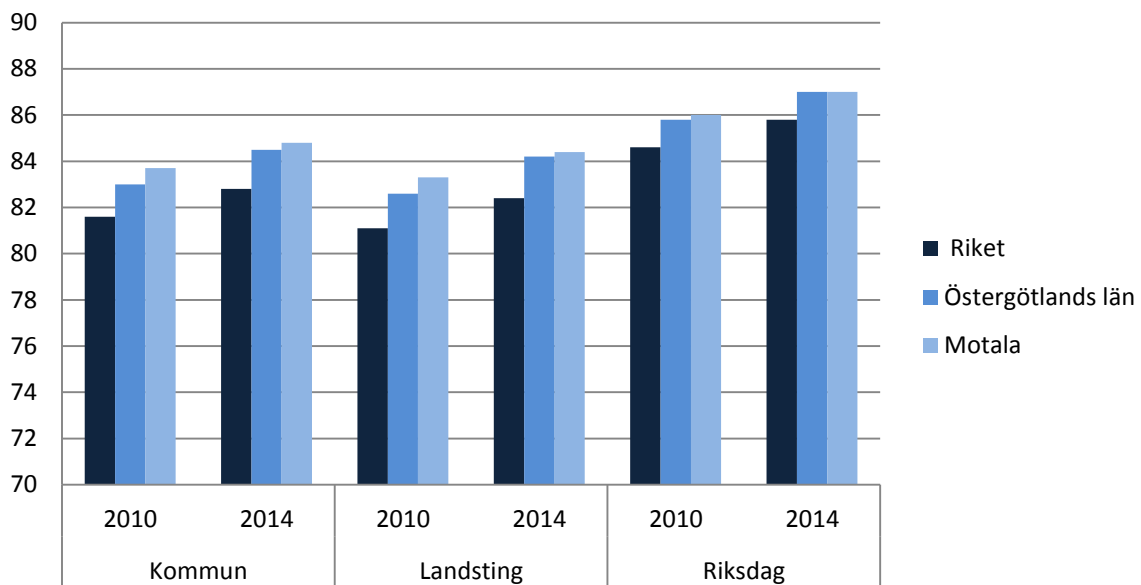

Andel %, invånare som deltagit i valen till kommun, landsting och riksdag i riket, Östergötlands län, Motala kommun, i åren 2010 och 2014.

Källa: SCB

### 3. Socioekonomisk karta över Motala kommun

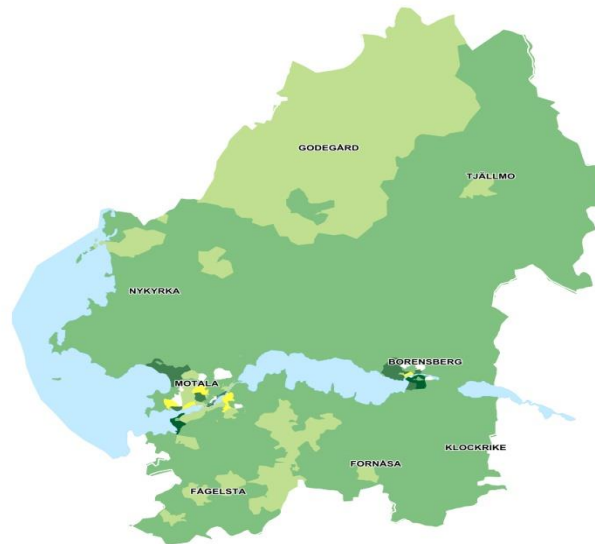

Karta över socioekonomisk situation utifrån nyckelkodsområden grupperade i fem nivåer efter inkomstnivå. Gruppen med lägst socioekonomisk nivå har högst andel invandrare, arbetslösa, lågutbildade, boende i hyreshus, låginkomsttagare och personer med försörjningsstöd. År 2012.  
Källa: Epi 2012

### 4. Socioekonomisk karta över Motala tätort

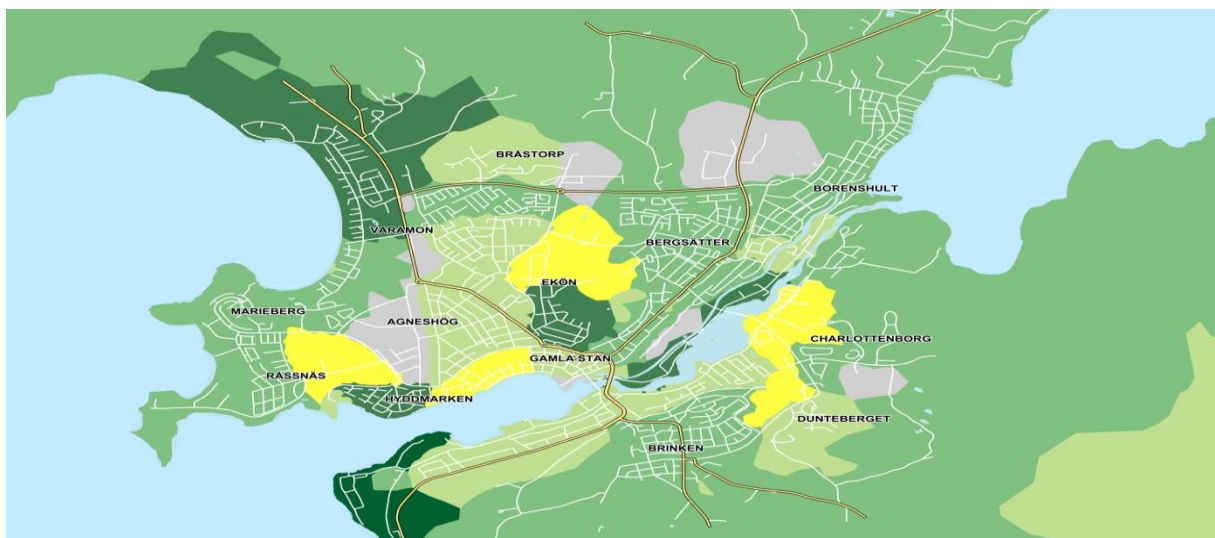

Källa. Epi 2012

## 5. Utbildningsnivå hos kvinnor och män 25-74 år (%)

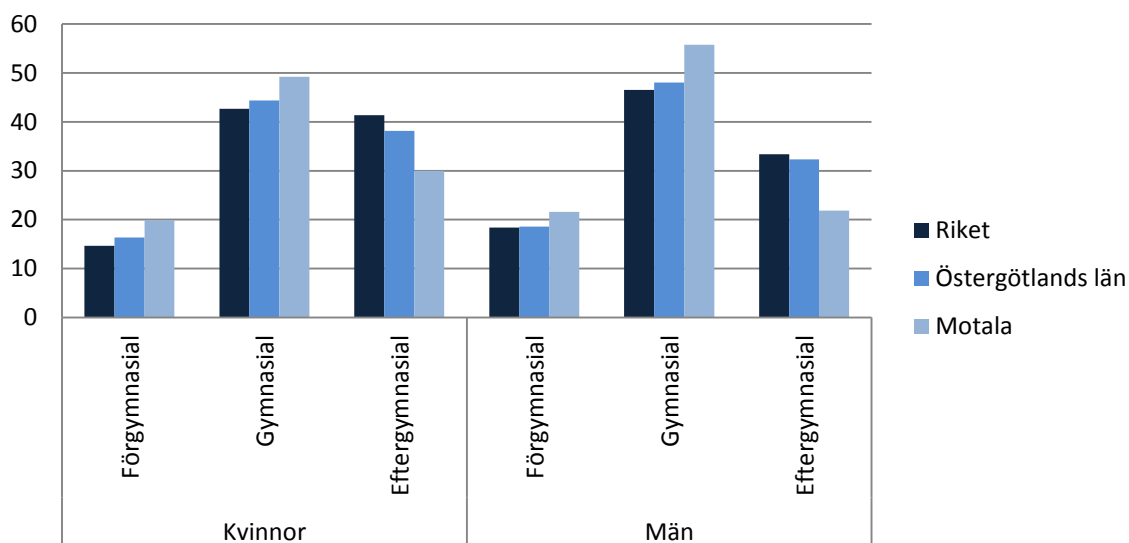

År 2012. Andel %, inom respektive utbildningsnivå.

Källa: Folkhälsodata

## 6. Andel(%) barn fördelade efter föräldrarnas utbildningsnivå

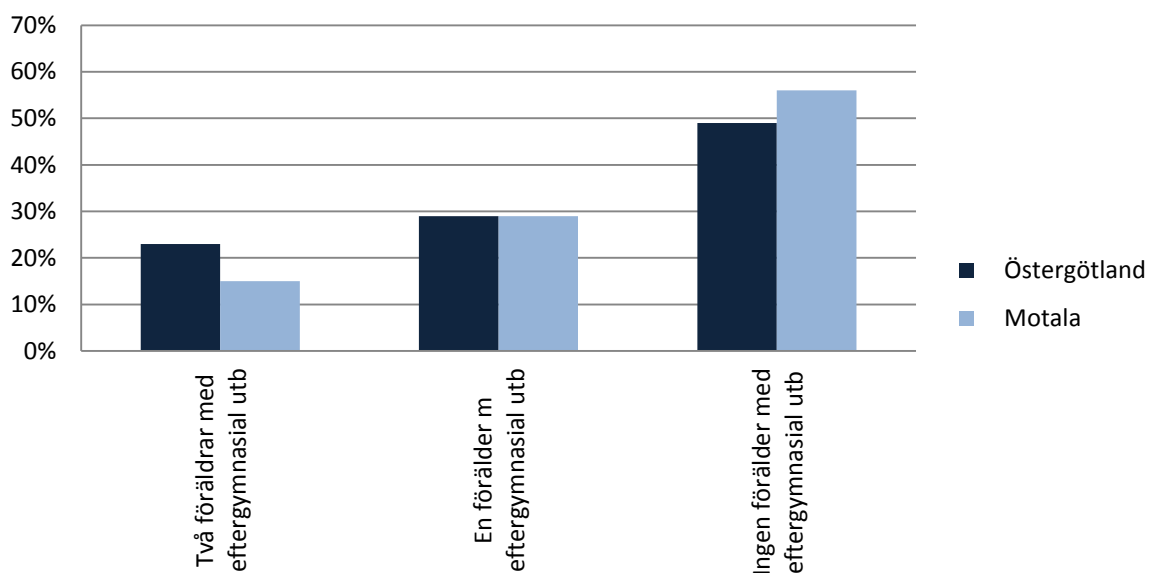

År 2011.

Källa: SCB/Regionförbundet Östsam (Statistikdatabas Östergötland)

## 7. Andel (%) barn med behörighet till gymnasieskolan

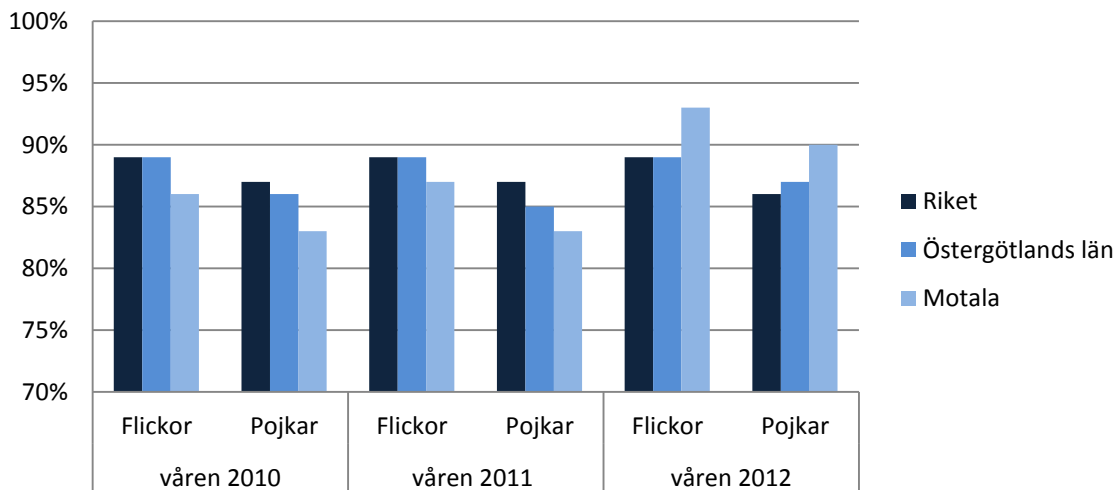

Källa: SCB

## 8. Andel (%) öppet arbetslösa och långtidsarbetslösa efter utbildningsnivå i Motala\*

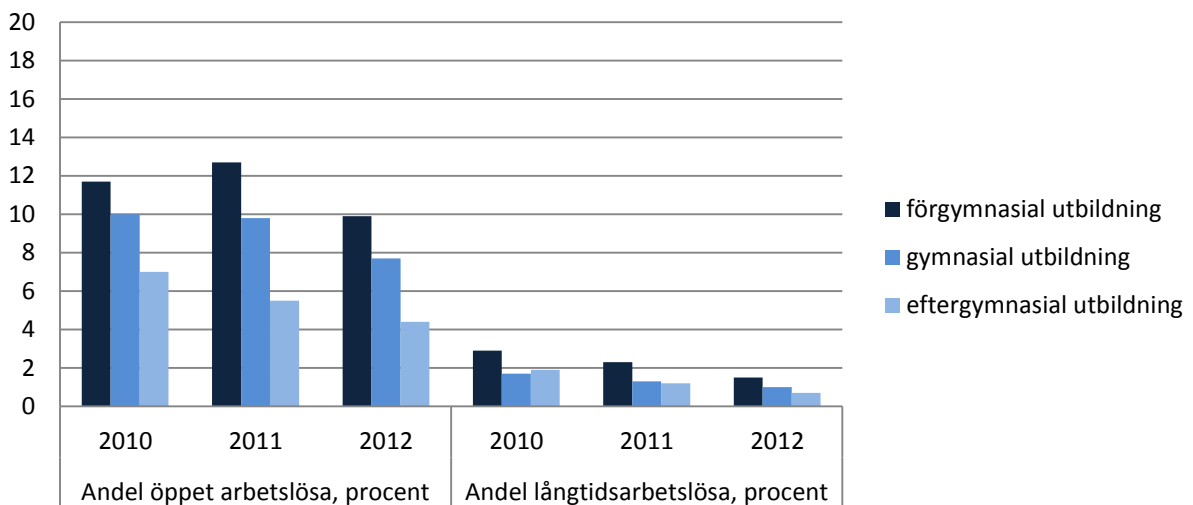

*Datamaterialet räcker inte för att också dela på kön.*

Källa: SCB/Stativ

\*Diagrammet avviker från de andra diagram 8 på grund av statistik uttag under olika år.

## 9. Antal hushåll med ekonomiskt bistånd efter hushållstyp i Motala

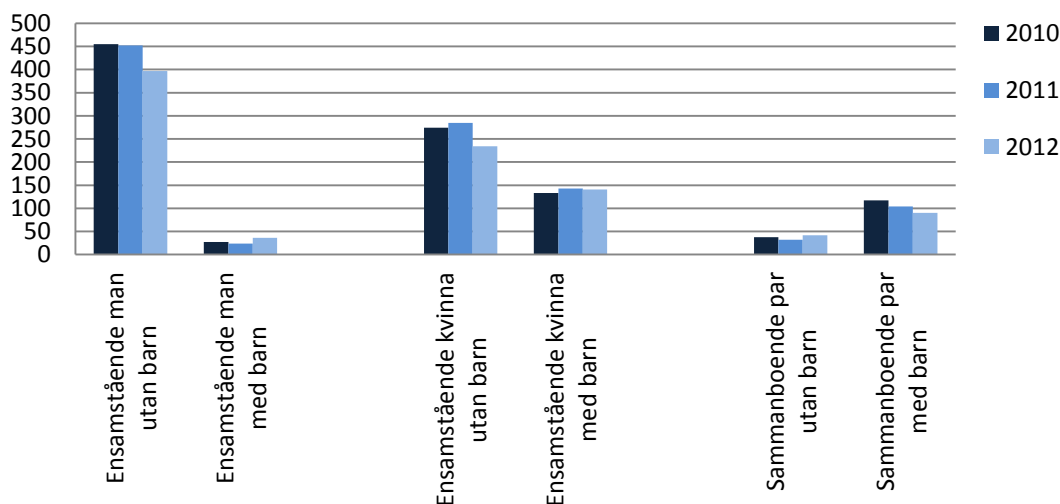

Källa: Socialstyrelsens statistikdatabas

## 10. Andel (%) barn som växer upp i ekonomiskt utsatta förhållanden

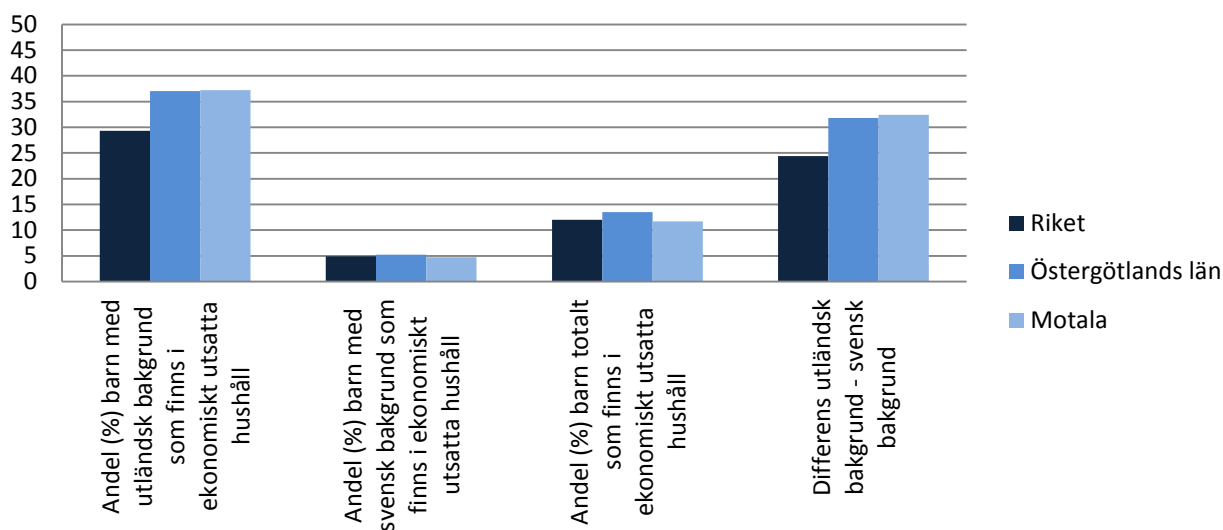

Andel %, barn som växer upp under ekonomiskt utsatta förhållanden utifrån Rädda barnens Barnfattigdomsindex. År 2013 i riket, Östergötlands län och Motala kommun. Med barn som växer upp under ekonomiskt utsatta förhållanden menas hushåll med låg inkomst eller socialbidrag. Med "låg inkomst" menas lägsta utgiftsnivå baserad på den socialbidragsnorm, som fastställdes på 1980-talet (med inflationsuppräknningar) och en norm för boendeutgifter. Om inkomsterna understiger normen för dessa utgifter definieras detta som låg inkomst. Med socialbidrag menas att sådant erhållits minst en gång under året. Differensen visar skillnaden mellan utländska- och svenskfödda barns risk för ekonomisk utsatthet.

Källa: Rädda Barnen



## Levnadsvanor och tillit

### 11. Andel (%) invånare med övervikt eller fetma

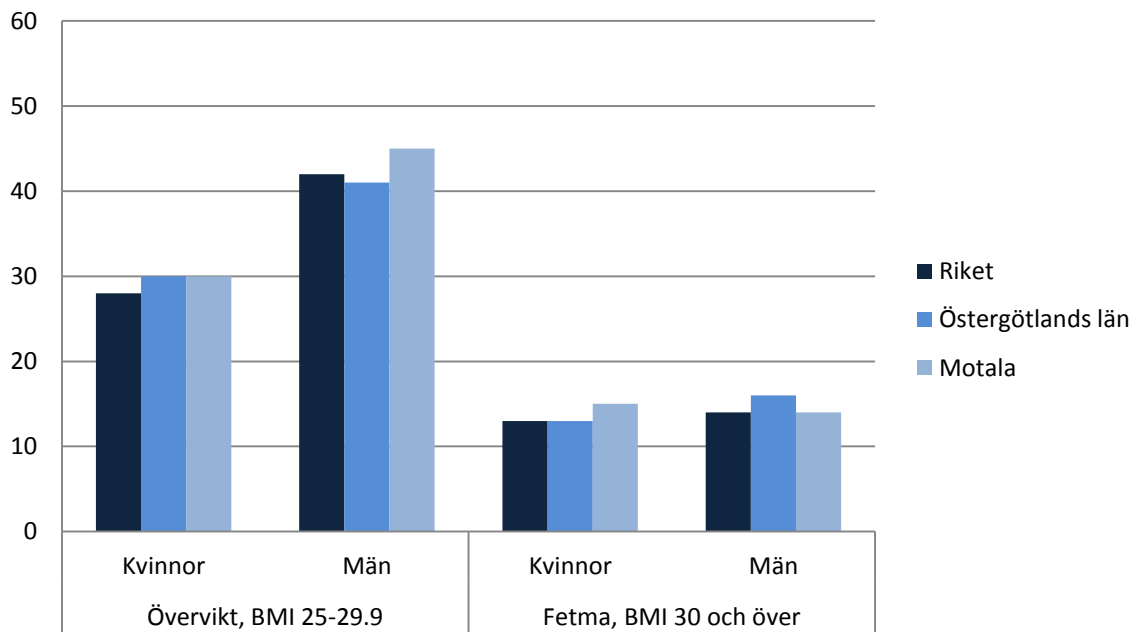

År 2009-2012. 4-års medelvärde.

Källa: Folkhälsodata

### 12. Användning av tobak: rökning och snusning (%)

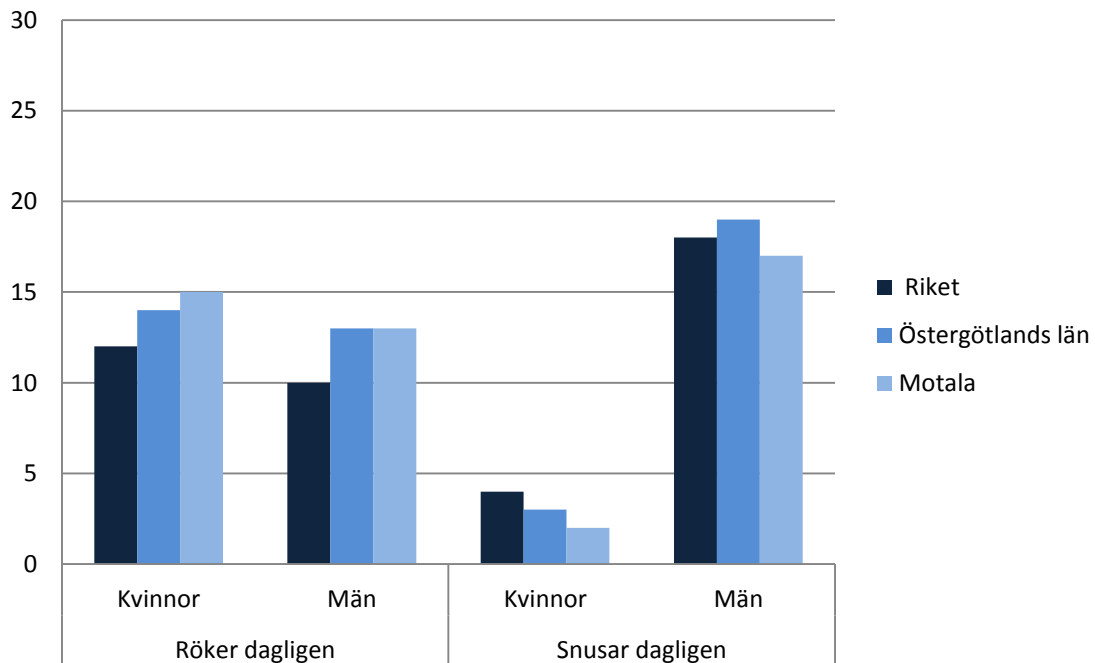

År 2011-2014. 4-års medelvärde. Andel %.

Källa: Folkhälsodata

### 13. Andel (%) kvinnor och män som anger att de saknar tillit till andra människor

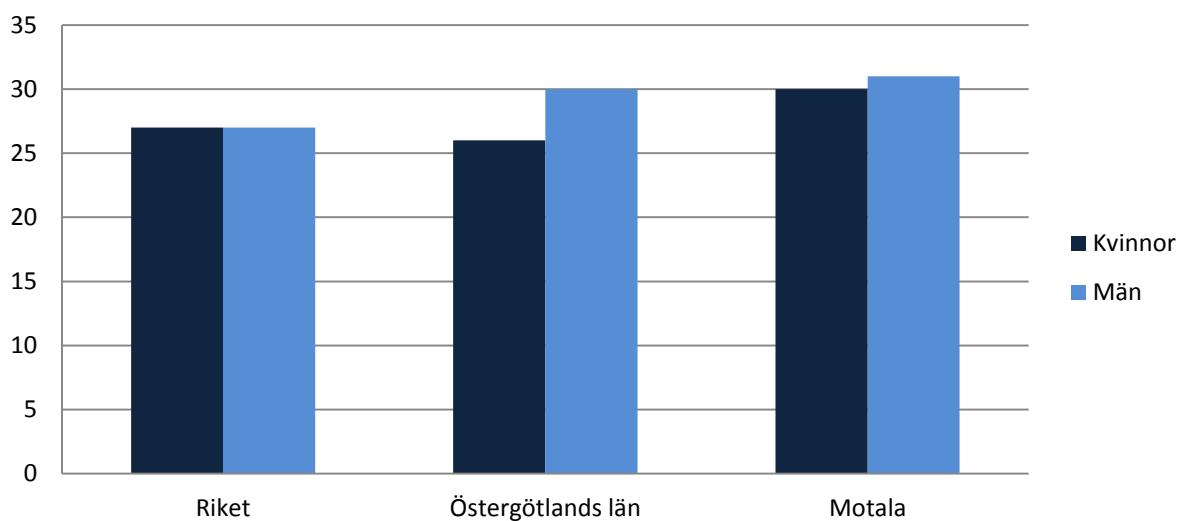

År 2011-2014. 4-års medelvärde.

Källa: Folkhälsodata, Folkhälsomyndigheten

### Hälsomått

#### 14. Dödlighet i hjärtinfarkt per 10 000 invånare hos kvinnor och män (%)

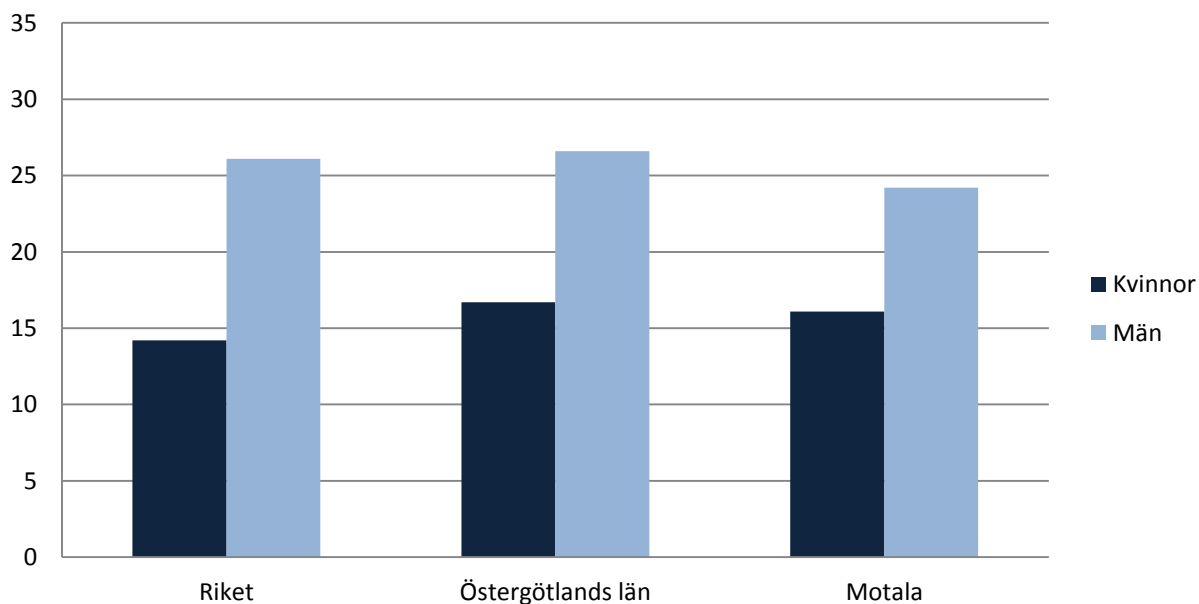

År 2007-2011. Åldersstandardiserat. Andel %.

Källa: Folkhälsodata

### 15. Ohälsotal efter utbildningsnivå i Motala

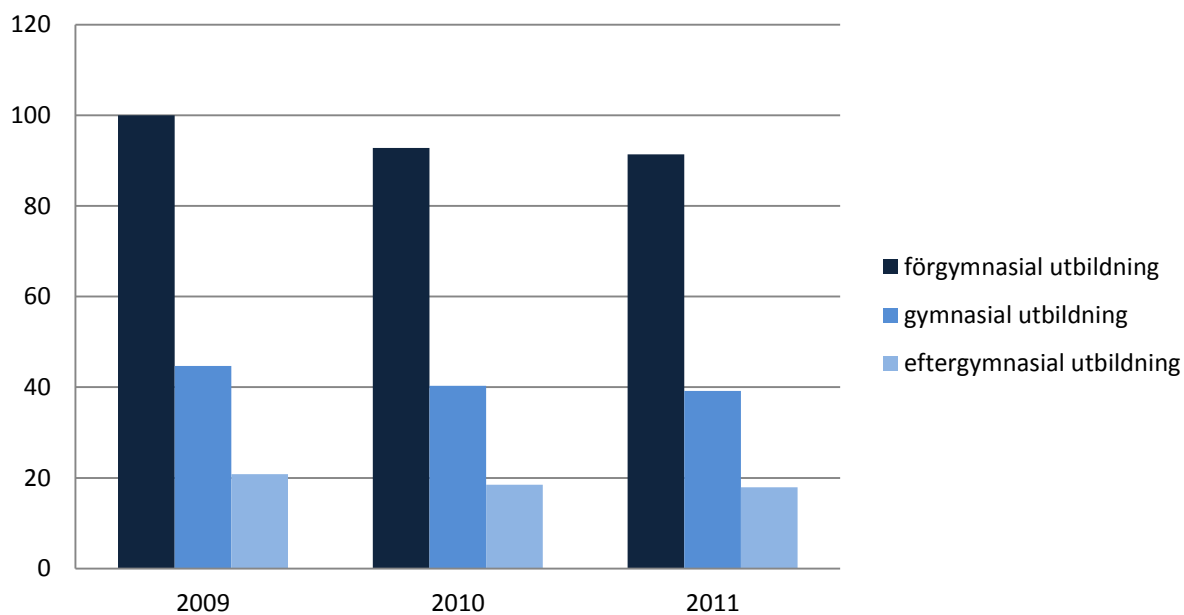

Ohälsotal (antal dagar) efter utbildningsnivå i Motala kommun åren 2009, 2010 och 2011.

Källa: SCB

### 16. Andel (%) med god eller mycket god självskattad hälsa hos kvinnor och män

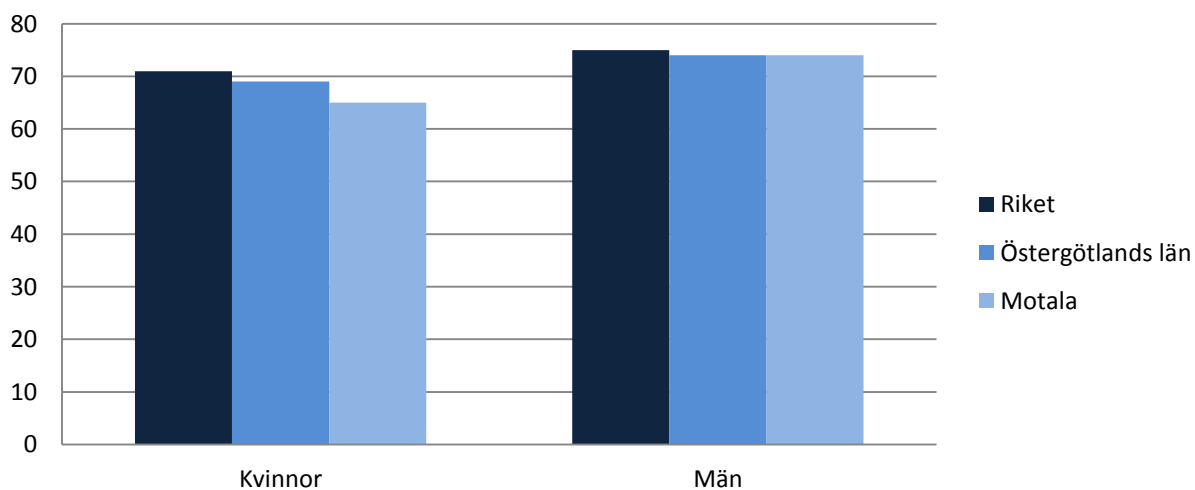

År 2011-2014. 4-års medelvärde.

Källa: Folkhälsodata, Folkhälsomyndigheten

# Mjölby

## Demografi och socioekonomi

### 1. Folkmängd i olika åldrar hos kvinnor och män i Mjölby

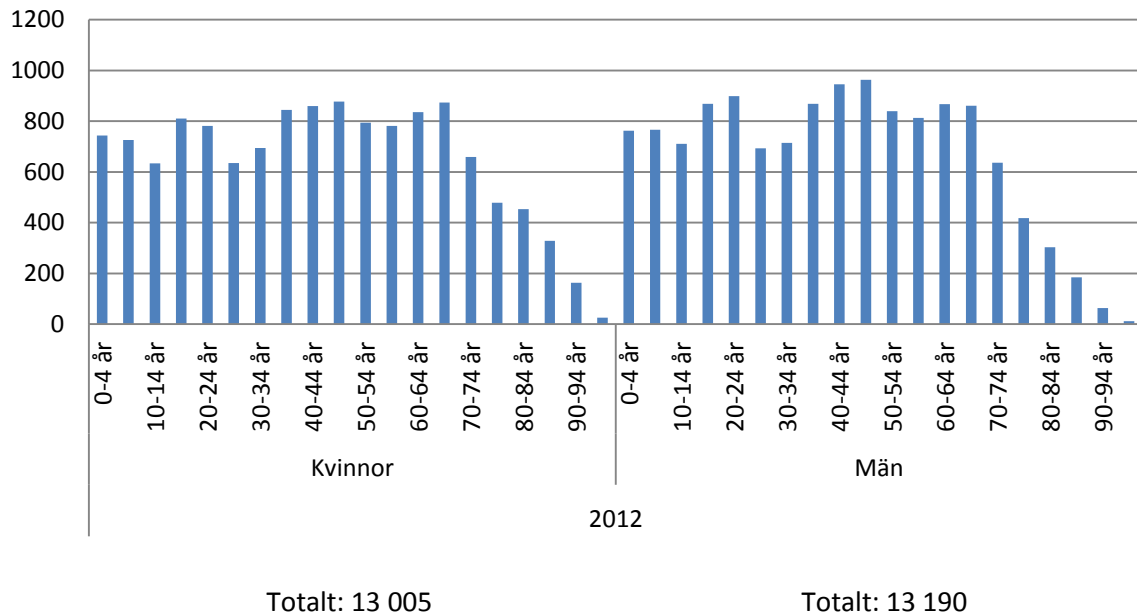

År 2012.

Källa: SCB

### 2. Valdeltagande i kommun-, landstings- och riksdagsvalen (%)

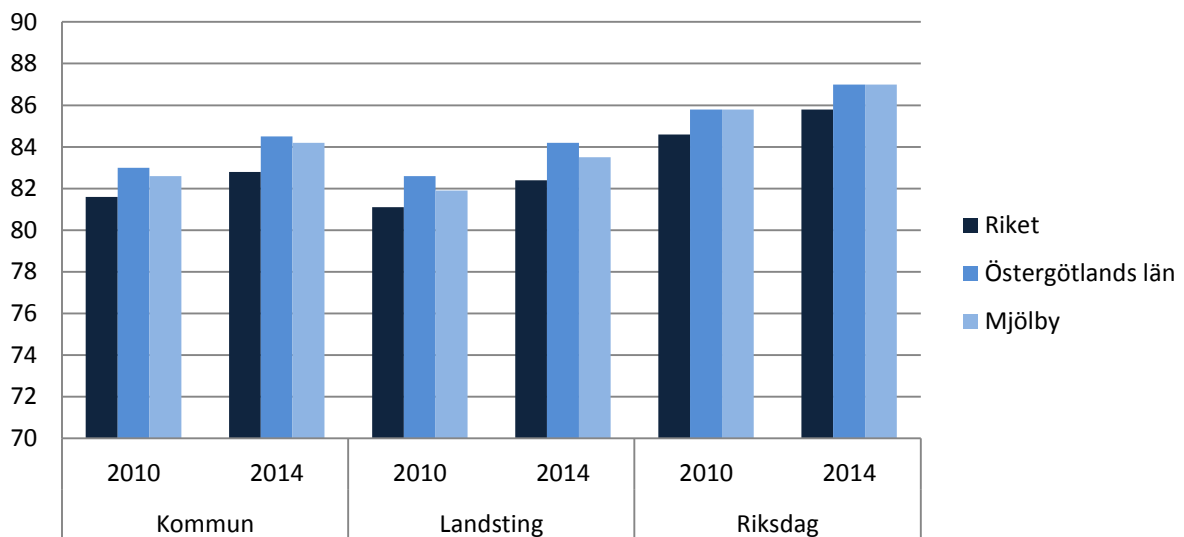

Andel %, invånare som deltagit i valen till kommun, landsting och riksdag i riket, Östergötlands län, Mjölby kommun, i åren 2010 och 2014.

Källa: SCB

### 3. Socioekonomisk karta över Mjölby kommun

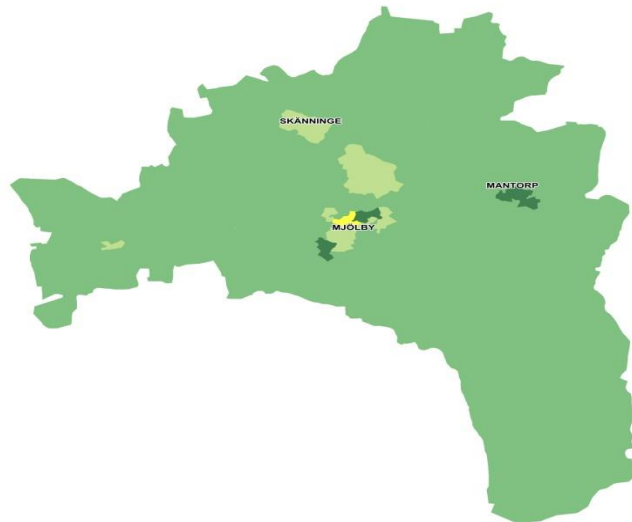

Karta över socioekonomisk situation utifrån nyckelkodsområden grupperade i fem nivåer efter inkomstnivå. Gruppen med lägst socioekonomisk nivå har högst andel invandrare, arbetslösa, lågutbildade, boende i hyreshus, låginkomsttagare och personer med försörjningsstöd. År 2012.  
Källa: EPI 2012

### 4. Socioekonomisk karta över Mjölby tätort

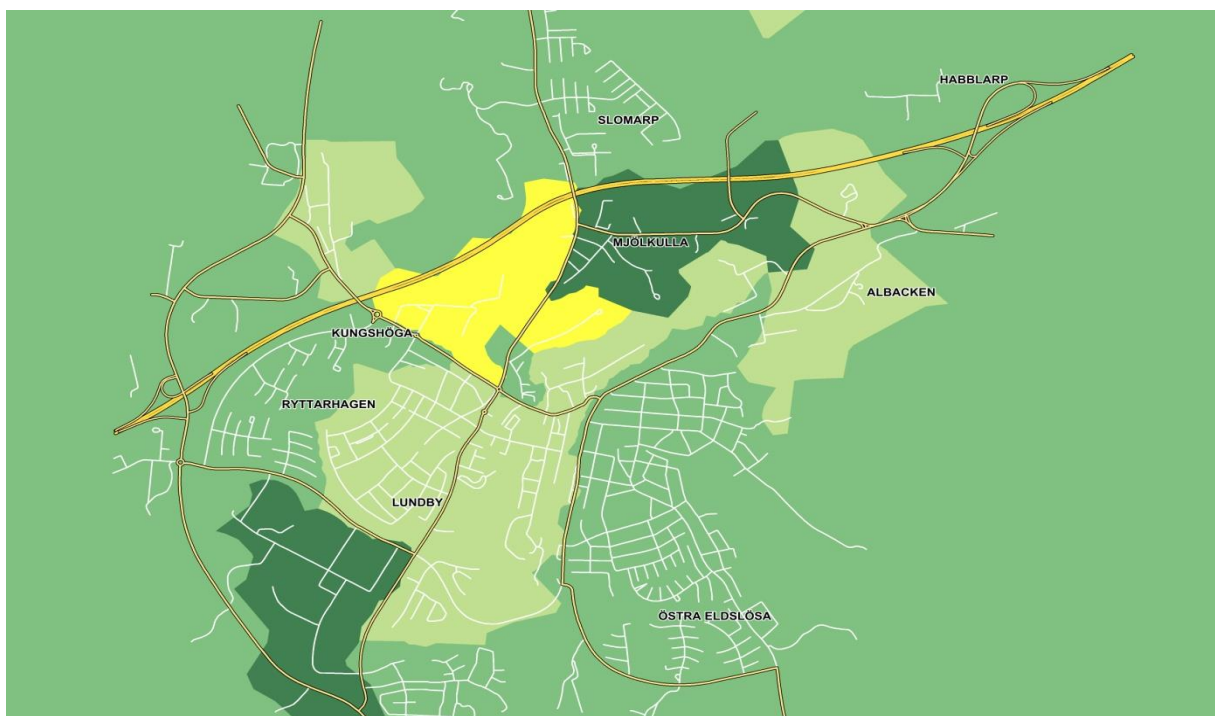

Källa: EPI 2012

## 5. Utbildningsnivå hos kvinnor och män 25-74 år (%)

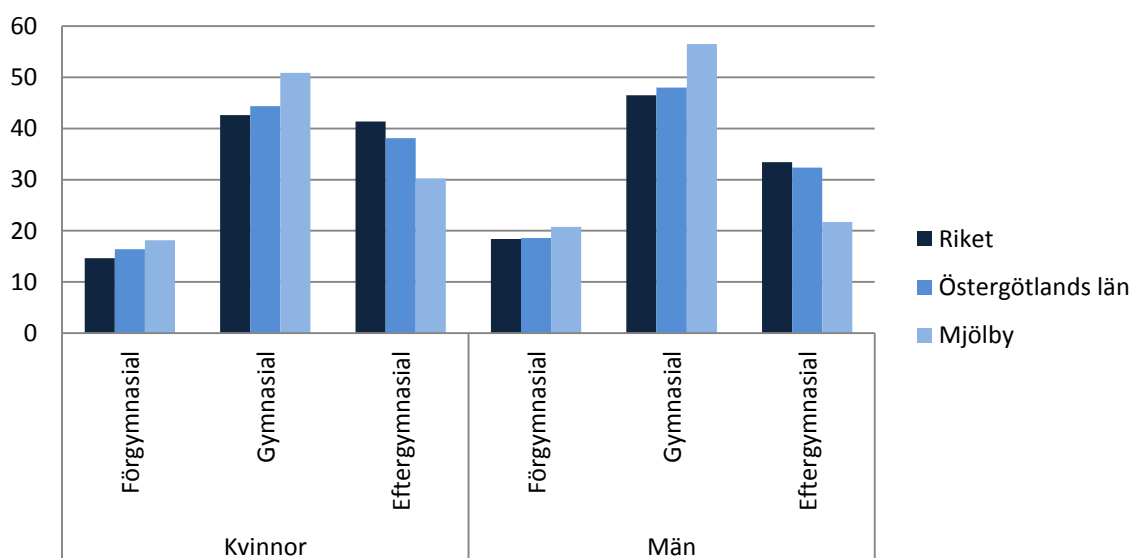

År 2012. Andel %, inom respektive utbildningsnivå.

Källa: Folkhälsodata

## 6. Andel (%) barn fördelade efter föräldrarnas utbildningsnivå

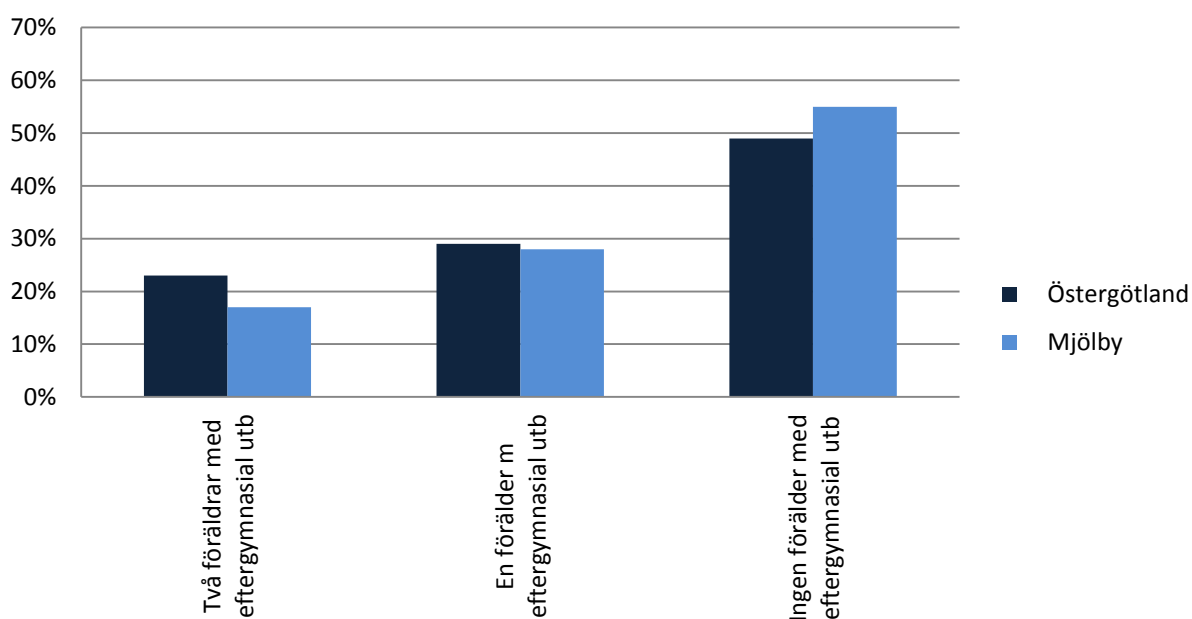

År 2011.

Källa: SCB/Regionförbundet Östsam (Statistikdatabas Östergötland)

## 7. Andel (%) barn med behörighet till gymnasieskolan

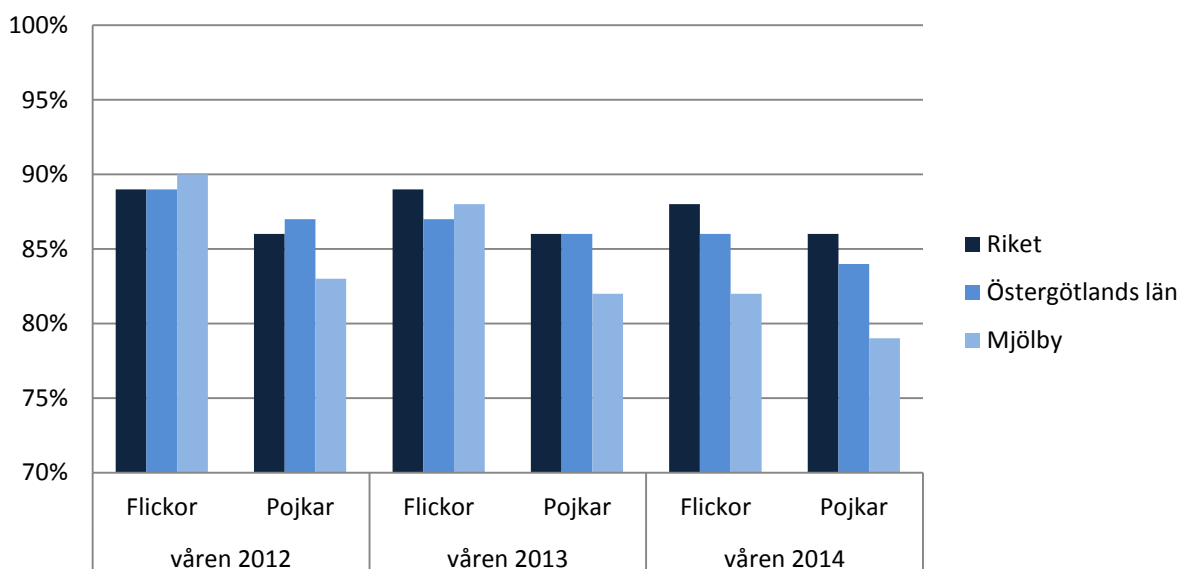

Källa: SCB

## 8. Andel (%) öppet arbetslösa och långtidsarbetslösa efter utbildningsnivå i Mjölby\*

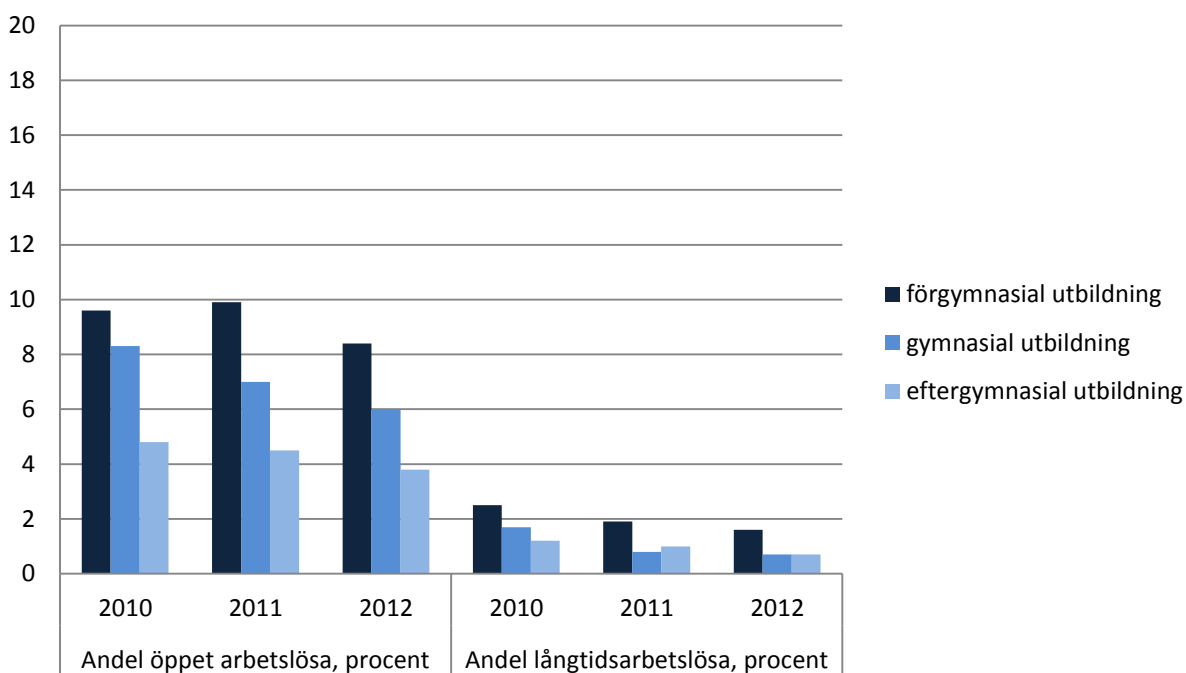

År 2010, 2011 och 2012. Datamaterialet räcker inte för att också dela på kön.

Källa: SCB/Stativ

\*Diagrammet avviker från de andra diagram 8 på grund av statistik uttag under olika år.

## 9. Antal hushåll med ekonomiskt bistånd efter hushållstyp i Mjölby

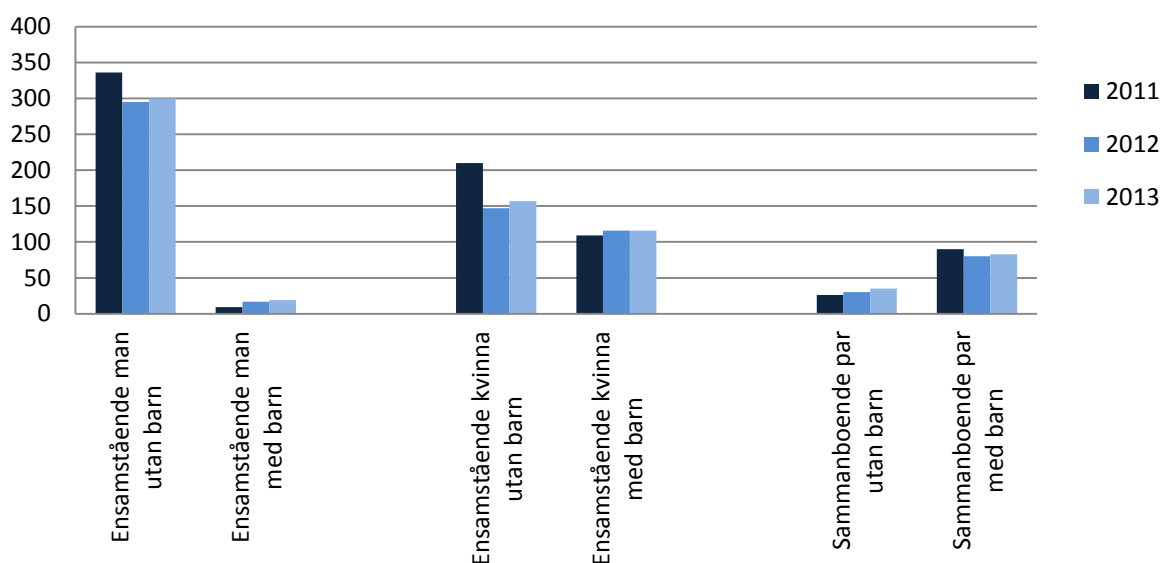

År 2011, 2012 och 2013.

Källa: Socialstyrelsens statistikdatabas

## 10. Andel (%) barn som växer upp i ekonomiskt utsatta förhållanden

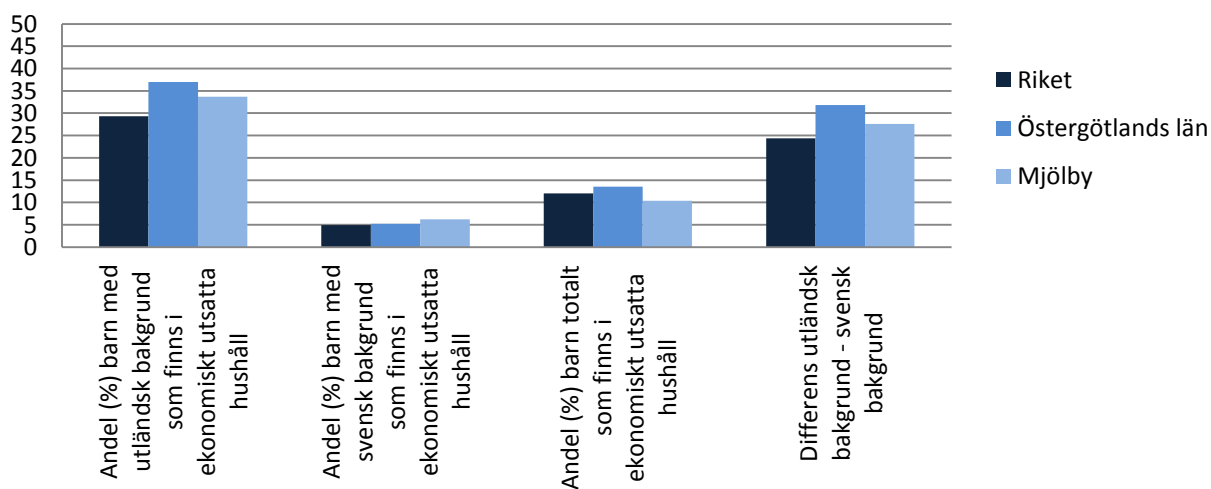

Andel %, barn som växer upp under ekonomiskt utsatta förhållanden utifrån Rädda barnens Barnfattigdomsindex. År 2013 i riket, Östergötlands län och Mjölby kommun. Med barn som växer upp under ekonomiskt utsatta förhållanden menas hushåll med låg inkomst eller socialbidrag. Med "låg inkomst" menas lägsta utgiftsnivå baserad på den socialbidragsnorm, som fastställdes på 1980-talet (med inflationsuppräknings) och en norm för boendeutgifter. Om inkomsterna understiger normen för dessa utgifter definieras detta som låg inkomst. Med socialbidrag menas att sådant erhållits minst en gång under året. Differensen visar skillnaden mellan utländska- och svenskfödda barns risk för ekonomisk utsatthet.

Källa: Rädda Barnen



## Levnadsvanor och tillit

### 11. Andel (%) invånare med övervikt eller fetma

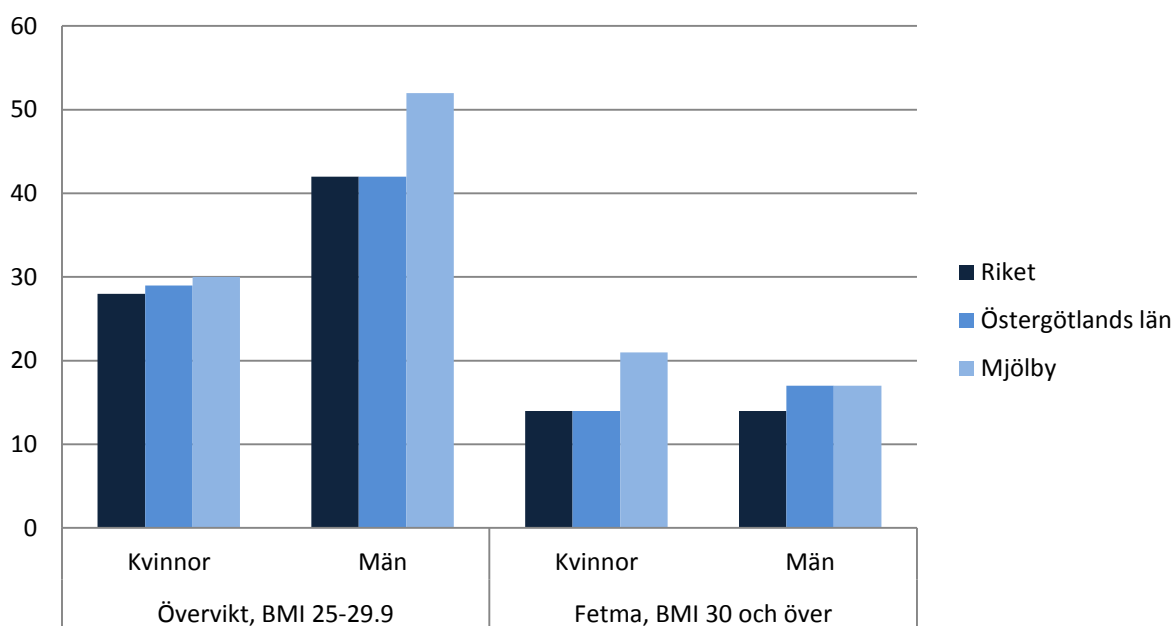

År 2011-2014. 4-års medelvärde.

Källa: Folkhälsodata

### 12. Användning av tobak: rökning och snusning (%)

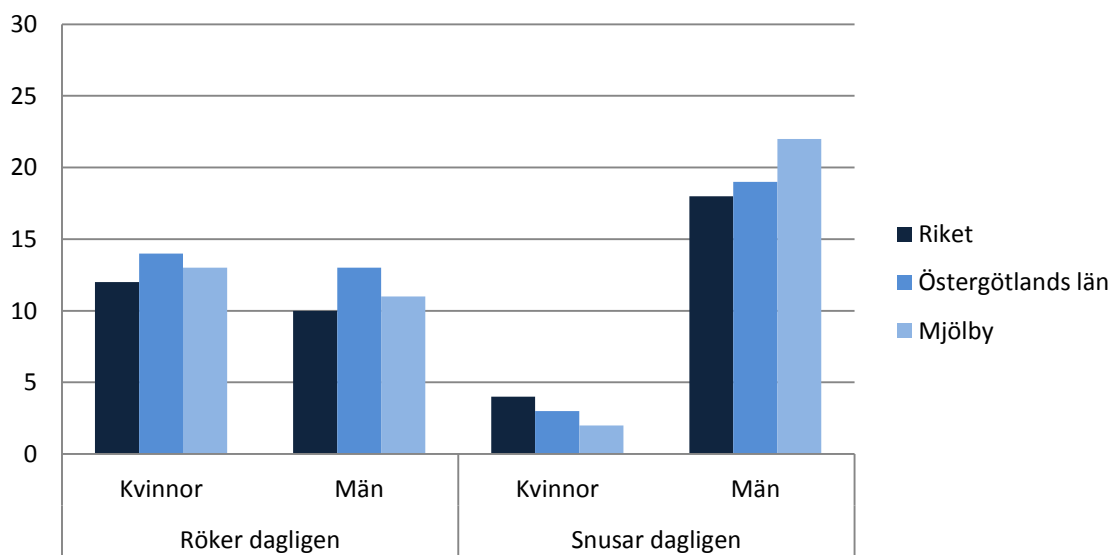

År 2011-2014. 4-års medelvärde.

Källa: Folkhälsodata

### 13. Andel (%) kvinnor och män som anger att de saknar tillit till andra människor

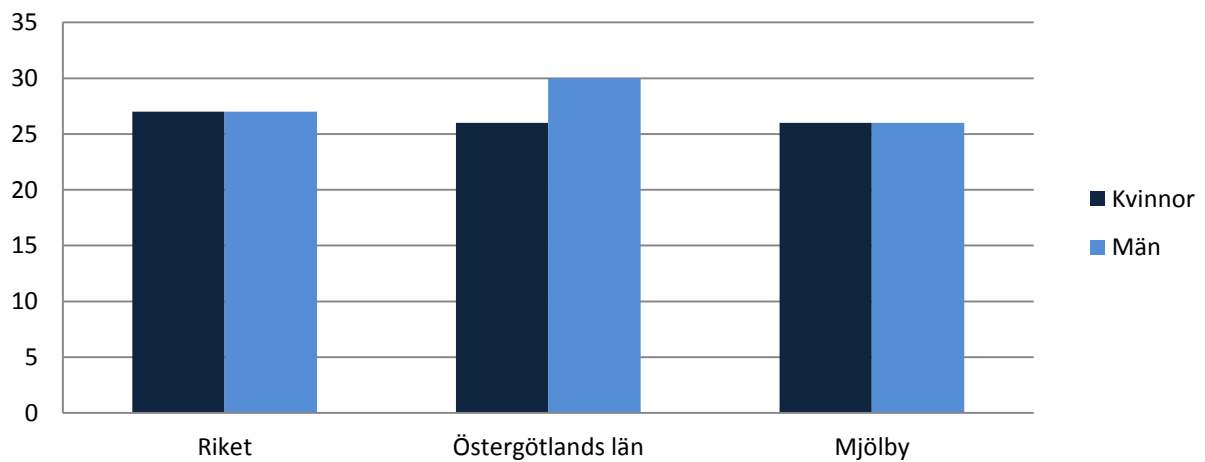

År 2011-2014. 4-års medelvärde.

Källa: Folkhälsodata, Folkhälsomyndigheten

### Hälsomått

#### 14. Dödlighet i hjärtinfarkt per 10 000 invånare hos kvinnor och män (%)

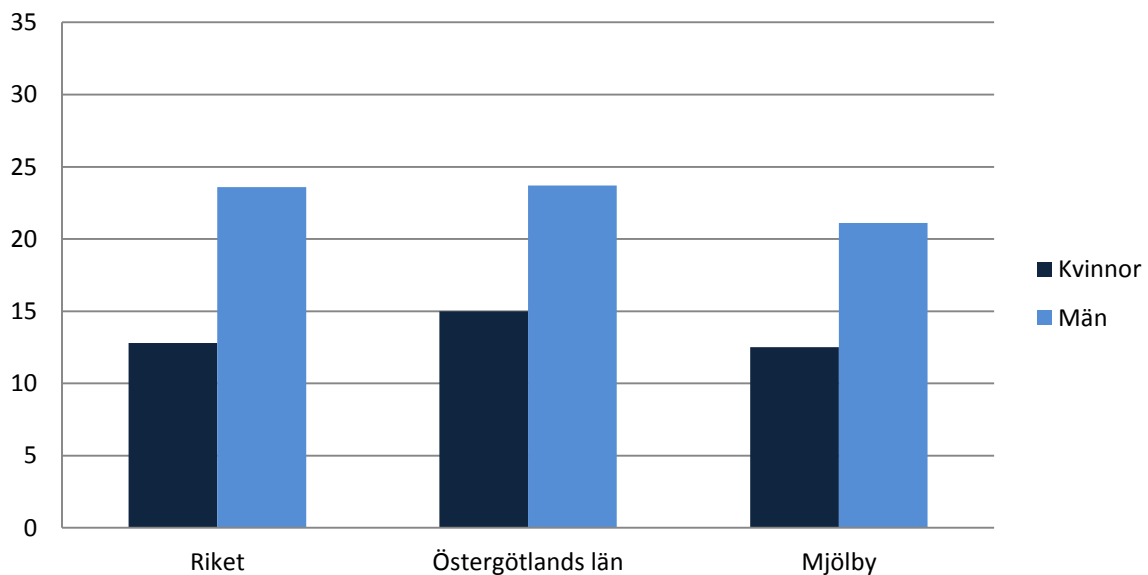

År 2009-2013. Åldersstandardiserat. Andel %.

Källa: Folkhälsodata

### 15. Ohälsotal efter utbildningsnivå i Mjölby

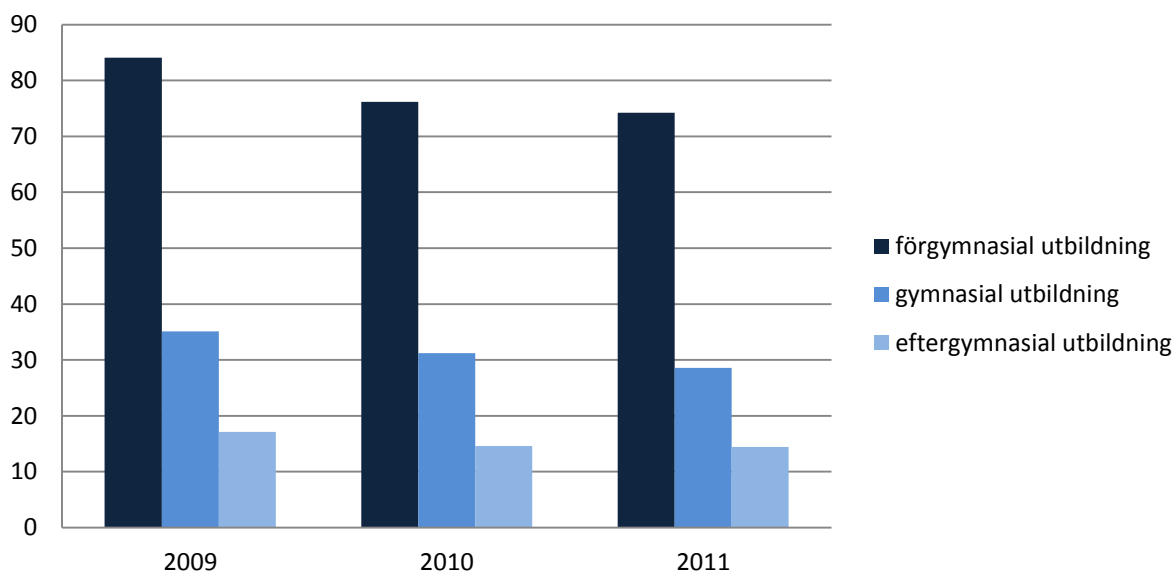

Ohälsotal (antal dagar) efter utbildningsnivå i Mjölby kommun åren 2009, 2010 och 2011.

Källa: SCB

### 16. Andel (%) med god eller mycket god självskattad hälsa hos kvinnor och män

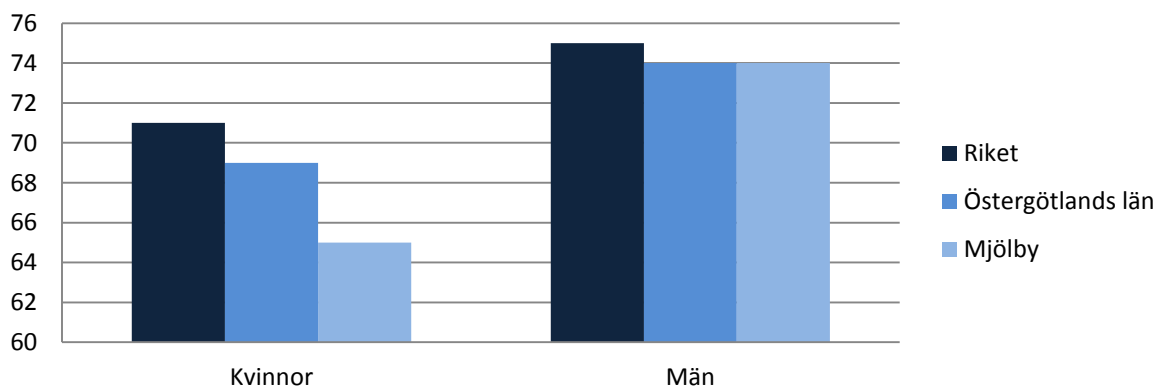

År 2011-2014. 4-års medelvärde.

Källa: Folkhälsodata, Folkhälsomyndigheten

## Finspång

### Demografi och socioekonomi

#### 1. Folkmängd i olika åldrar hos kvinnor och män i Finspång

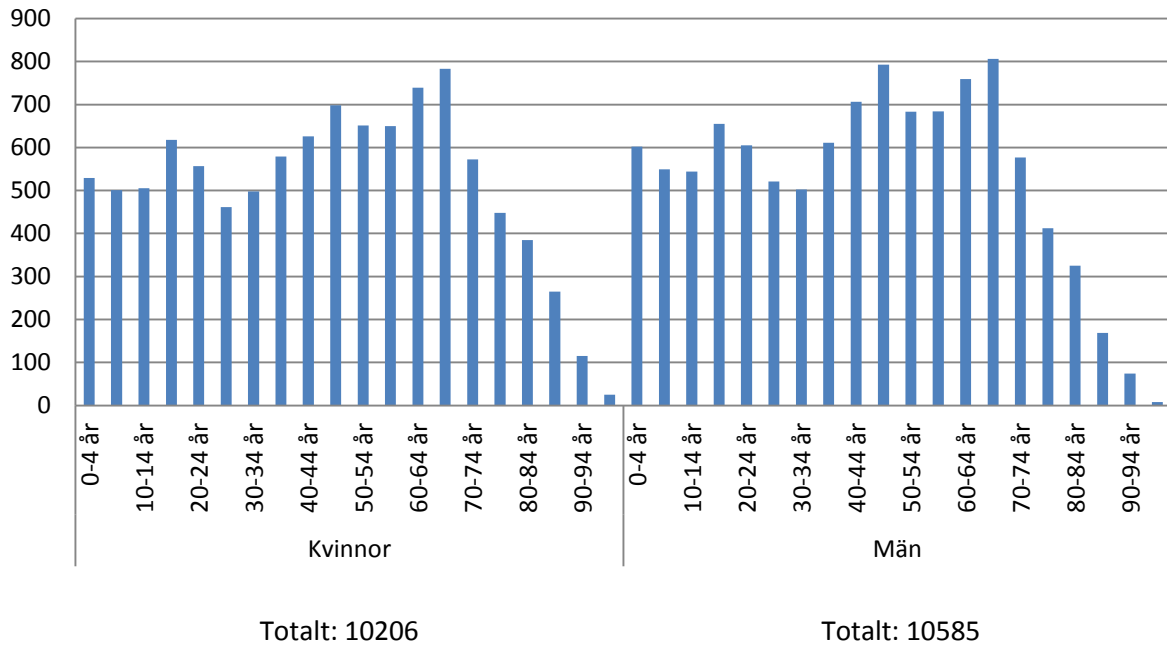

År 2012.

Källa: SCB

#### 2. Valdeltagande i kommun-, landstings- och riksdagsvalen (%)

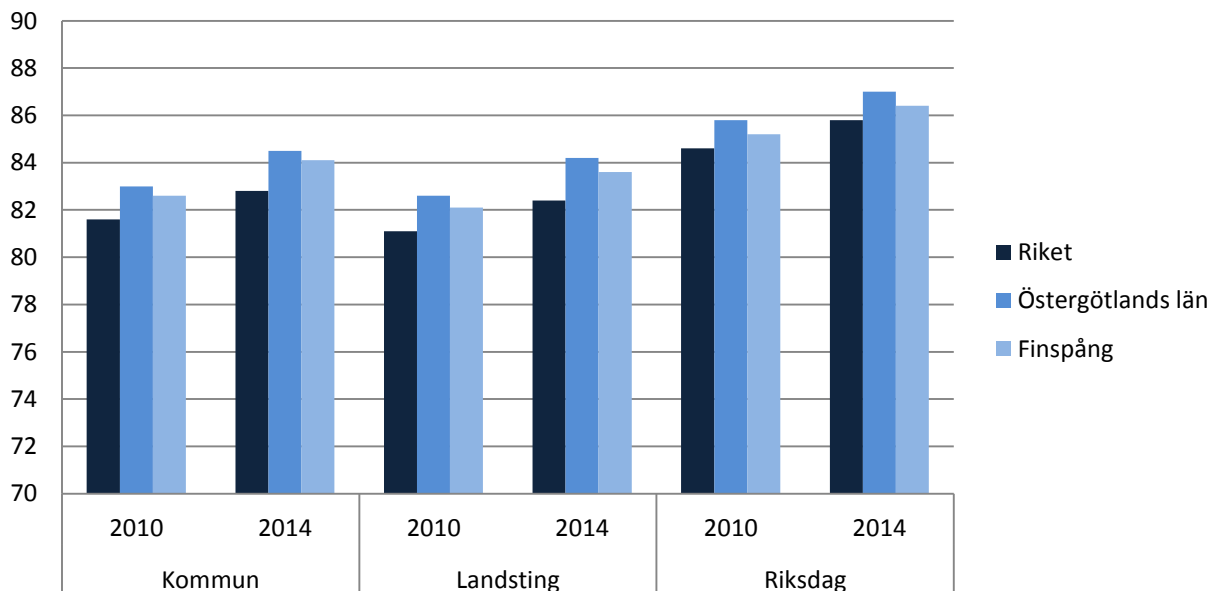

Andel %, invånare som deltagit i valen till kommun, landsting och riksdag i riket, Östergötlands län, Finspångs kommun, i åren 2010 och 2014.

Källa: SCB

### 3. Socioekonomisk karta över Finspångs kommun

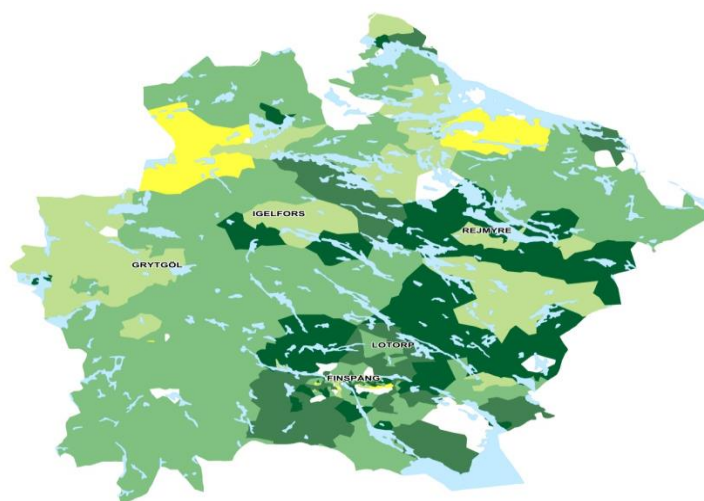

Karta över socioekonomisk situation utifrån nyckelkodsområden grupperade i fem nivåer efter inkomstnivå. Gruppen med lägst socioekonomisk nivå har högst andel invandrare, arbetslösa, lågutbildade, boende i hyreshus, låginkomsttagare och personer med försörjningsstöd. År 2012.  
Källa: EPI 2012

### 4. Socioekonomisk karta över Finspångs tätort

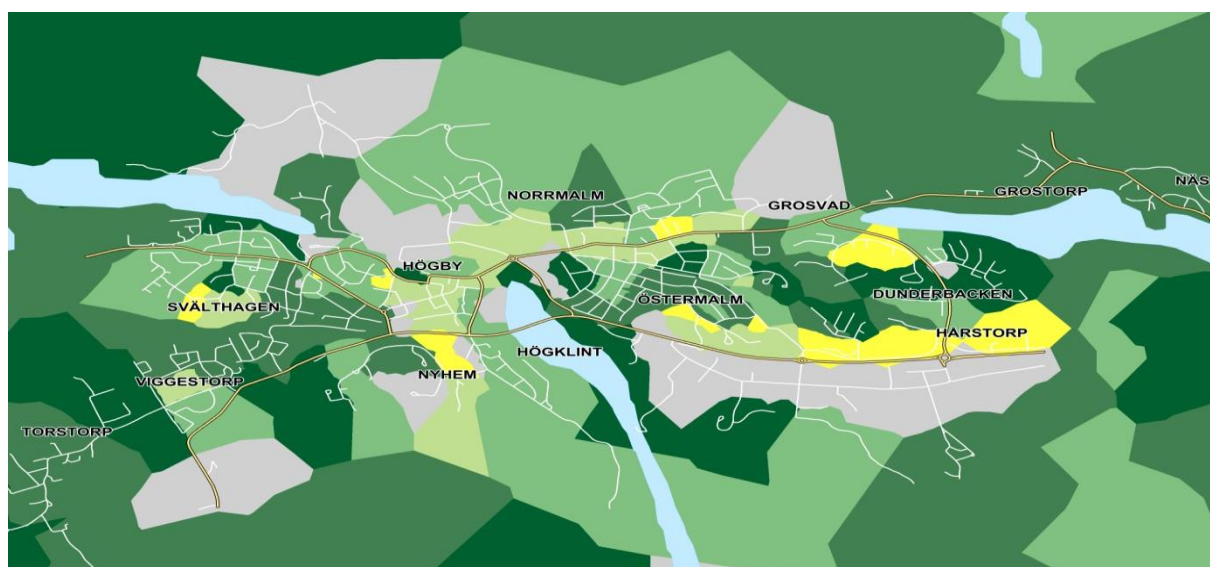

Källa: EPI 2012

## 5. Utbildningsnivå hos kvinnor och män 25-74 år (%)

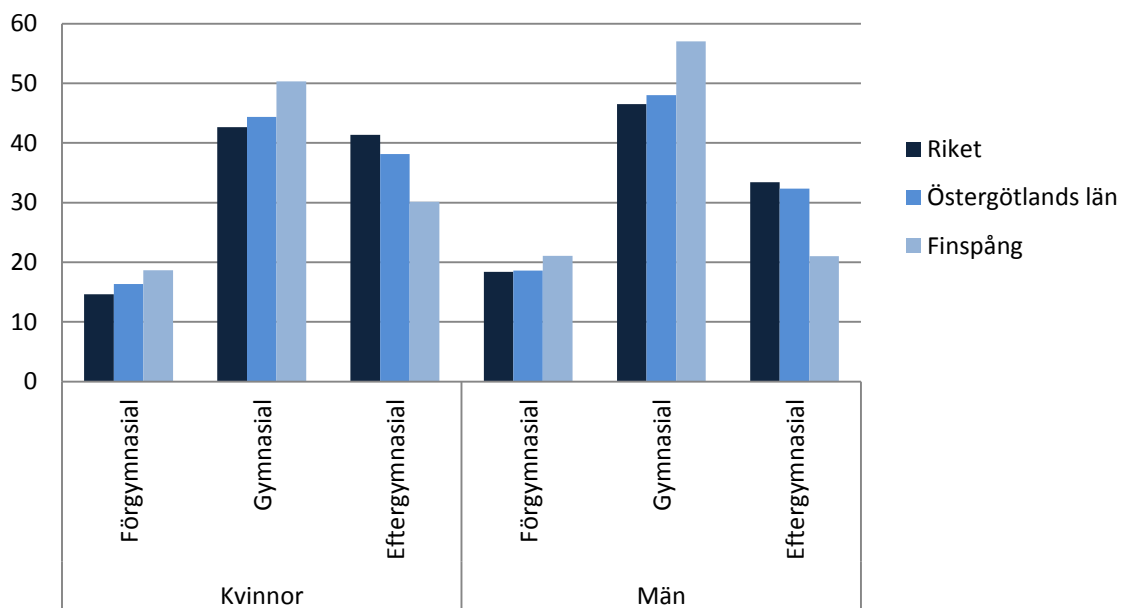

År 2012. Andel % inom respektive utbildningsnivå.

Källa: Folkhälsodata

## 6. Andel (%) barn fördelade efter föräldrarnas utbildningsnivå

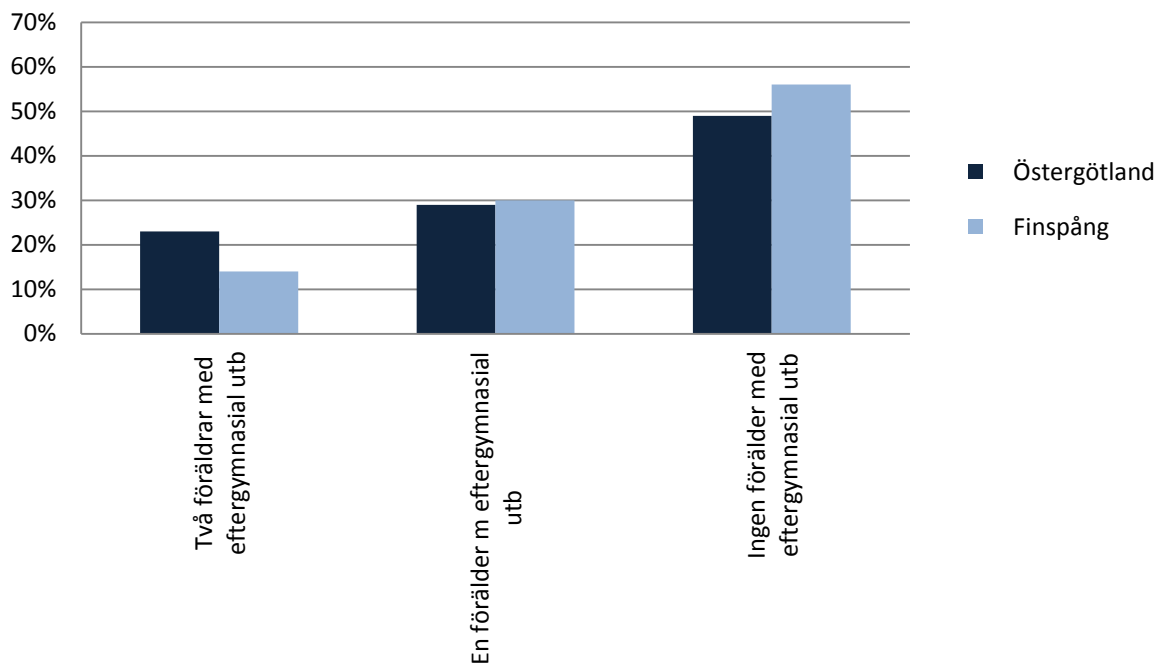

År 2011.

Källa: SCB/Regionförbundet Östsam (Statistikdatabas Östergötland)

## 7. Andel (%) barn med behörighet till gymnasieskolan

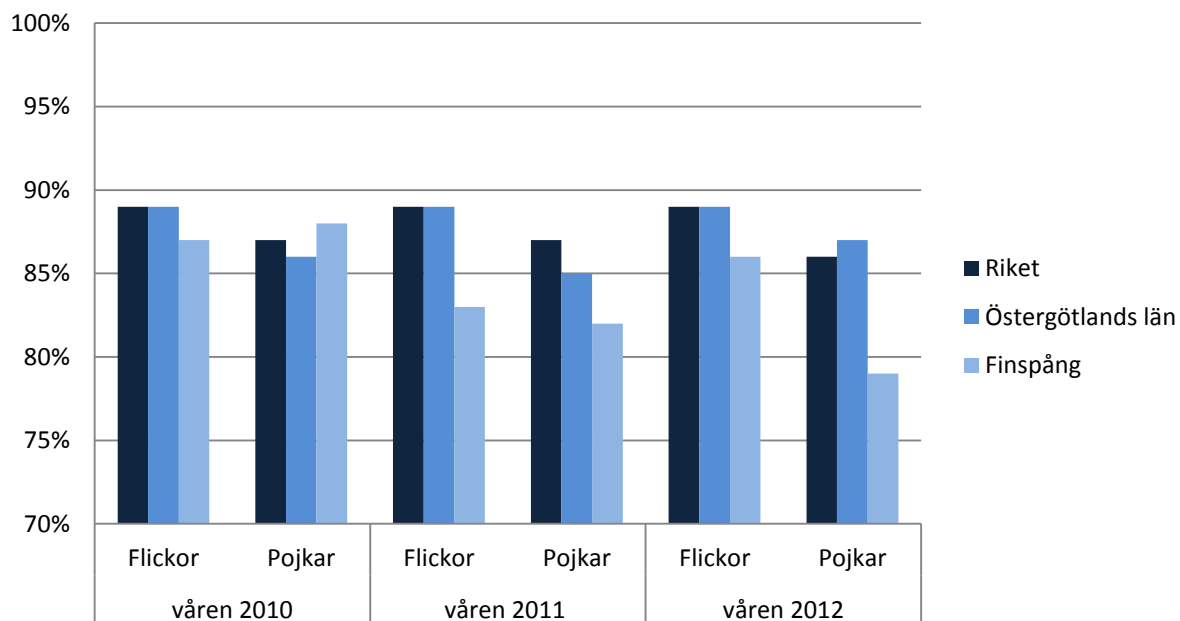

Källa: SCB

## 8. Andel (%) öppet arbetslösa och långtidsarbetslösa efter utbildningsnivå i Finspång\*

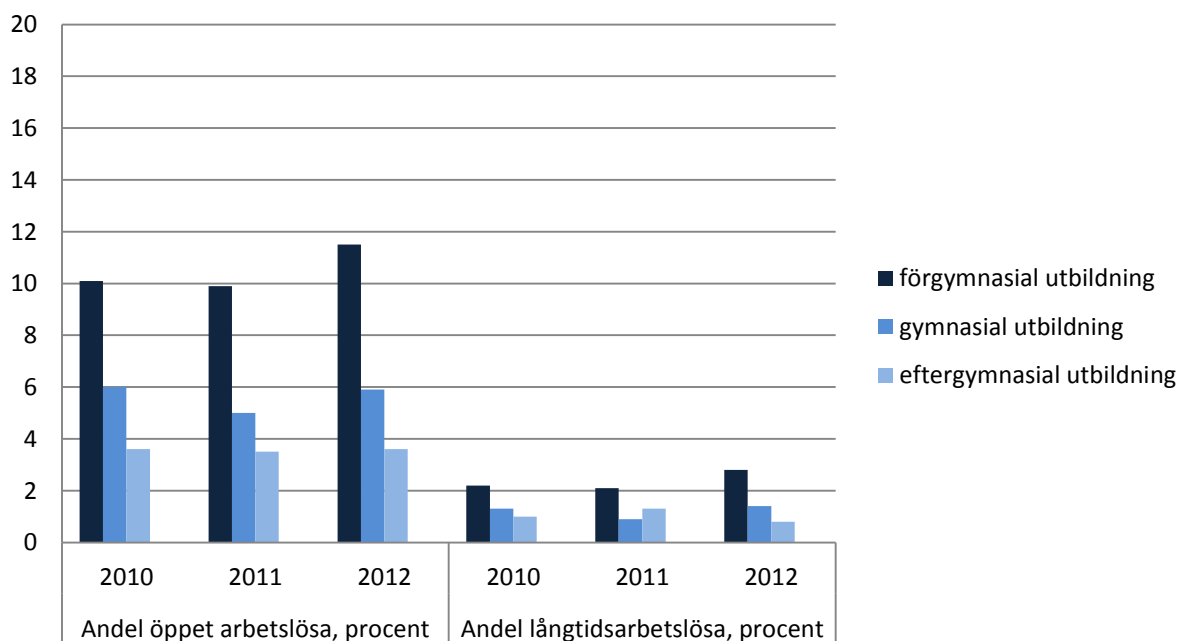

År 2010, 2011 och 2012. Datamaterialet räcker inte för att också dela på kön.

Källa: SCB/Stativ

\*Diagrammet avviker från de andra diagram 8 på grund av statistik uttag under olika år.

## 9. Antal hushåll med ekonomiskt bistånd, antal, efter hushållstyp i Finspång

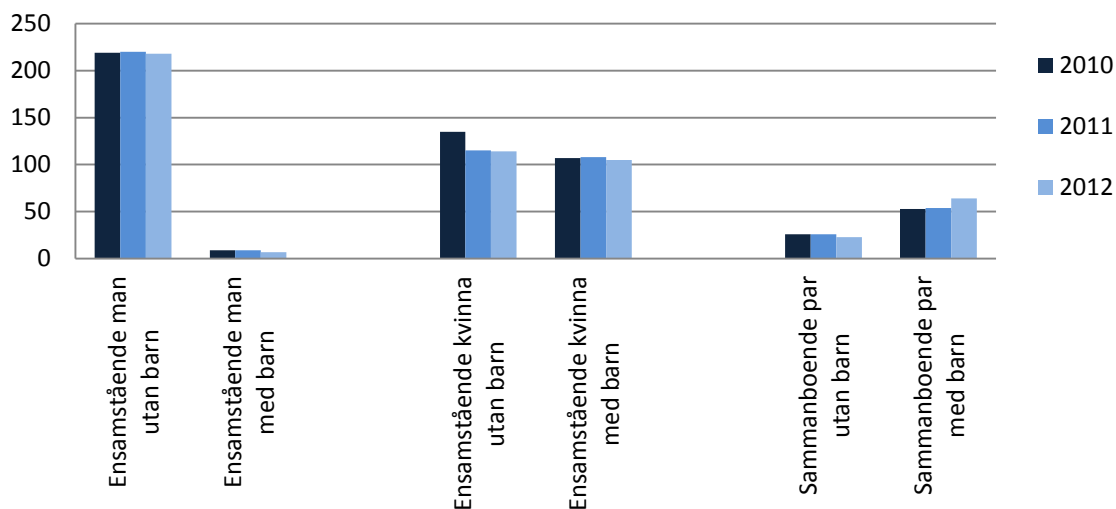

Källa: Socialstyrelsens statistikdatabas

## 10. Andel (%) barn som växer upp i utsatta ekonomiska förhållanden

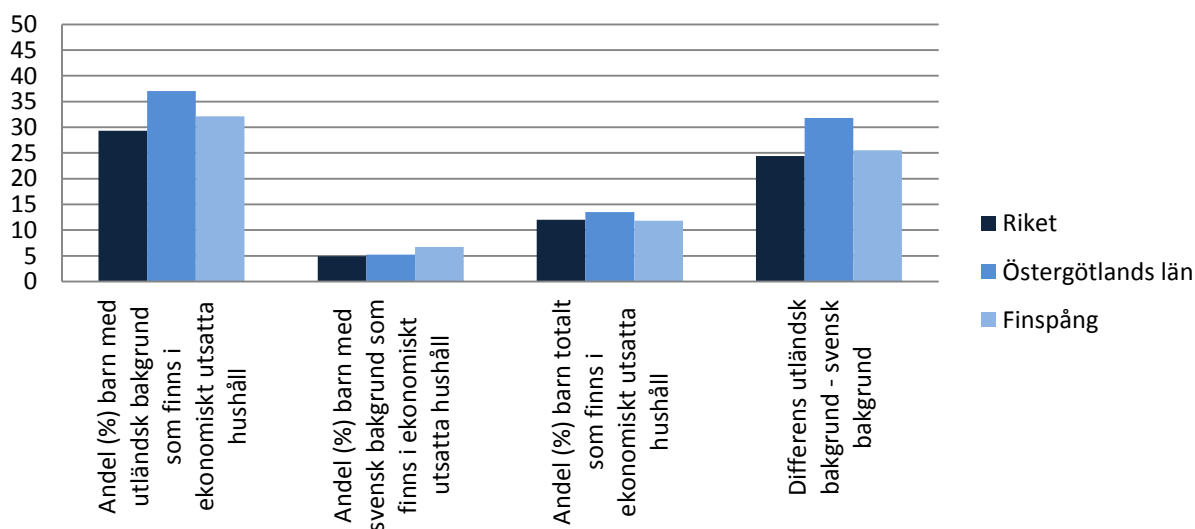

Andel %, barn som växer upp under ekonomiskt utsatta förhållanden utifrån Rädda barnens Barnfattigdomsindex. År 2013 i riket, Östergötlands län och Finspångs kommun. Med barn som växer upp under ekonomiskt utsatta förhållanden menas hushåll med låg inkomst eller socialbidrag. Med "låg inkomst" menas lägsta utgiftsnivå baserad på den socialbidragsnorm, som fastställdes på 1980-talet (med inflationsuppräknningar) och en norm för boendeutgifter. Om inkomsterna understiger normen för dessa utgifter definieras detta som låg inkomst. Med socialbidrag menas att sådant erhållits minst en gång under året. Differensen visar skillnaden mellan utländska- och svenskfödda barns risk för ekonomisk utsatthet.

Källa: Rädda Barnen



## Levnadsvanor och tillit

### 11. Andel (%) invånare med övervikt eller fetma

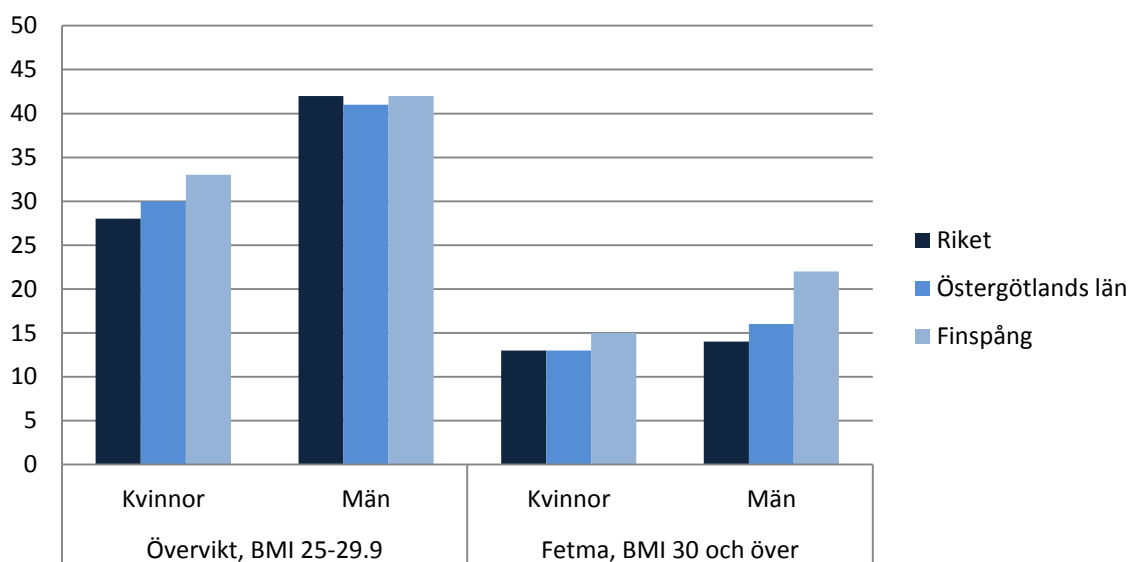

År 2009-2012. 4-års medelvärde.

Källa: Folkhälsodata

### 12. Användning av tobak: rökning och snusning (%)

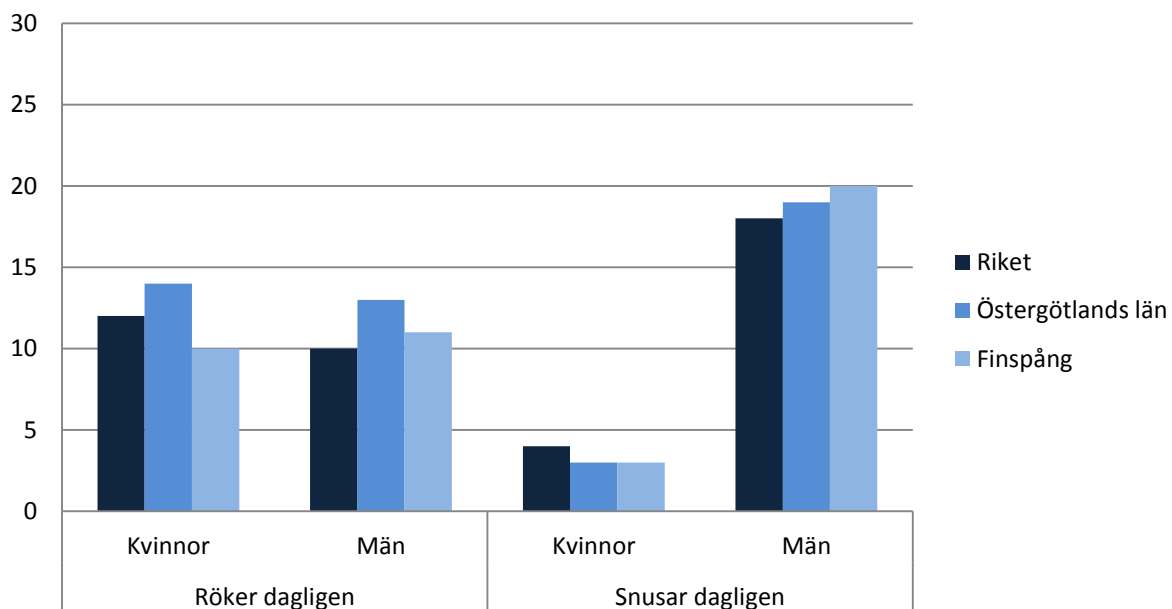

År 2011-2014. 4-års medelvärde. Andel.

Källa: Folkhälsodata

### 13. Andel (%) kvinnor och män som anger att de saknar tillit till andra människor

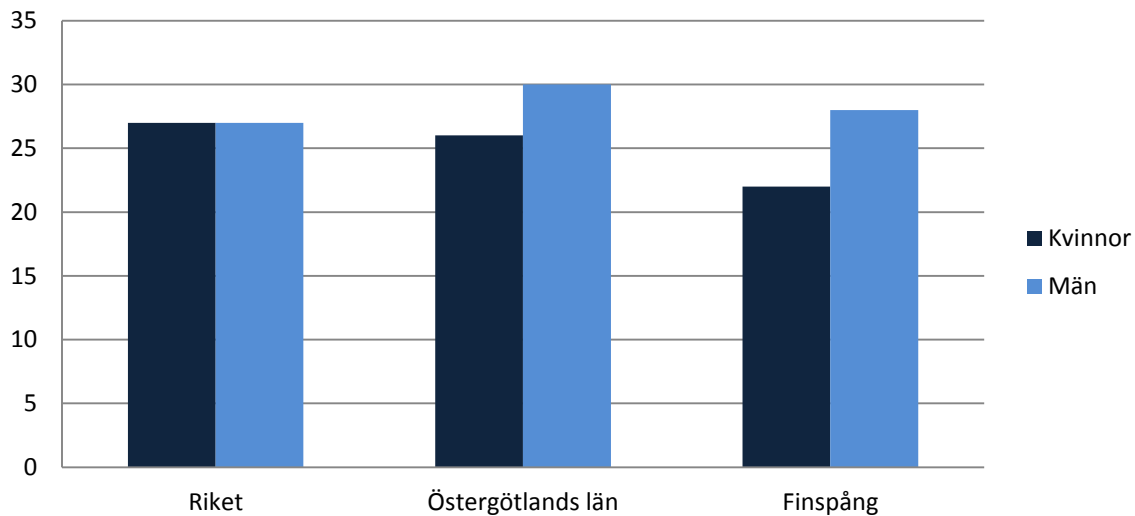

År 2011-2014. 4-års medelvärde.

Källa: Folkhälsodata, Folkhälsomyndigheten

### Hälsomått

#### 14. Dödlighet i hjärtinfarkt per 10 000 invånare hos kvinnor och män (%)

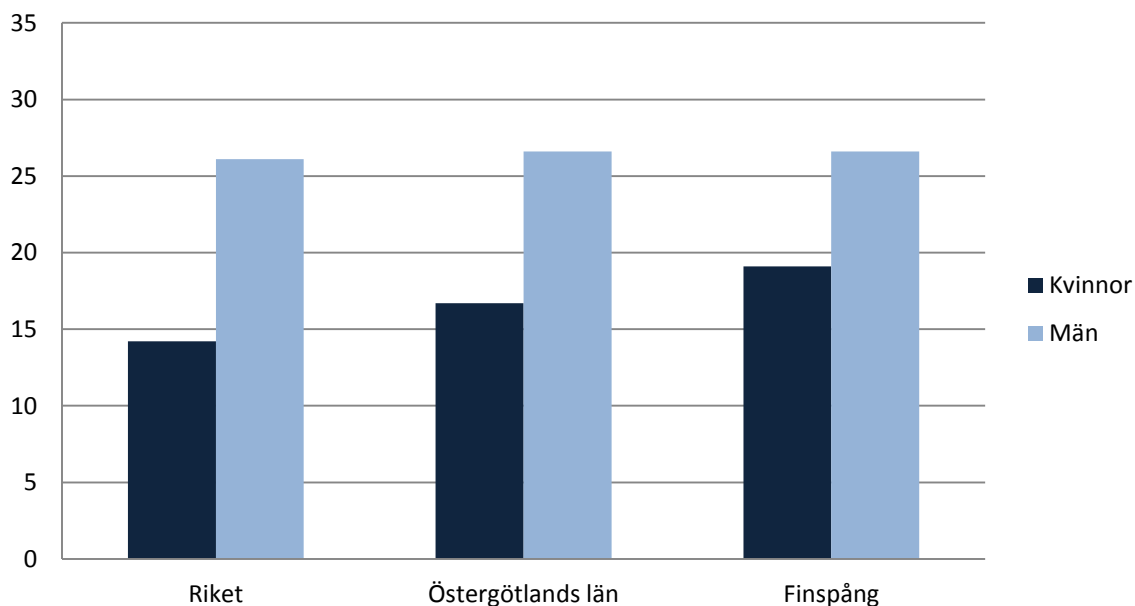

År 2007-2011. Åldersstandardiserat. Andel %.

Källa: Folkhälsodata

### 15. Ohälsotal efter utbildningsnivå i Finspång

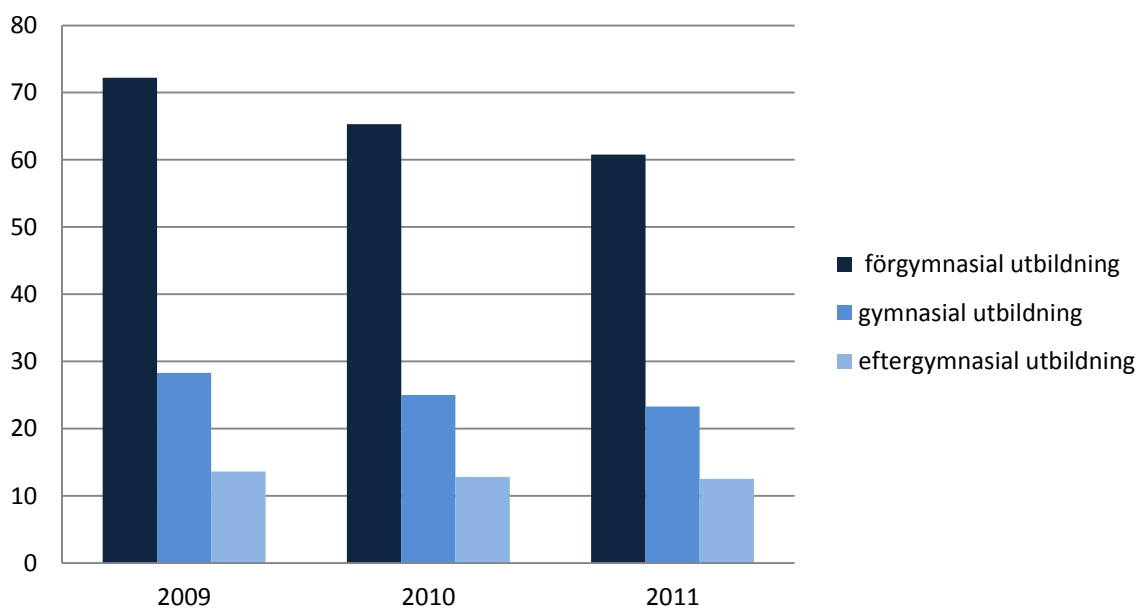

Ohälsotal (antal dagar) efter utbildningsnivå i Finspångs kommun åren 2009, 2010 och 2011.

Källa: SCB

### 16. Andel (%) med god eller mycket god självskattad hälsa hos kvinnor och män

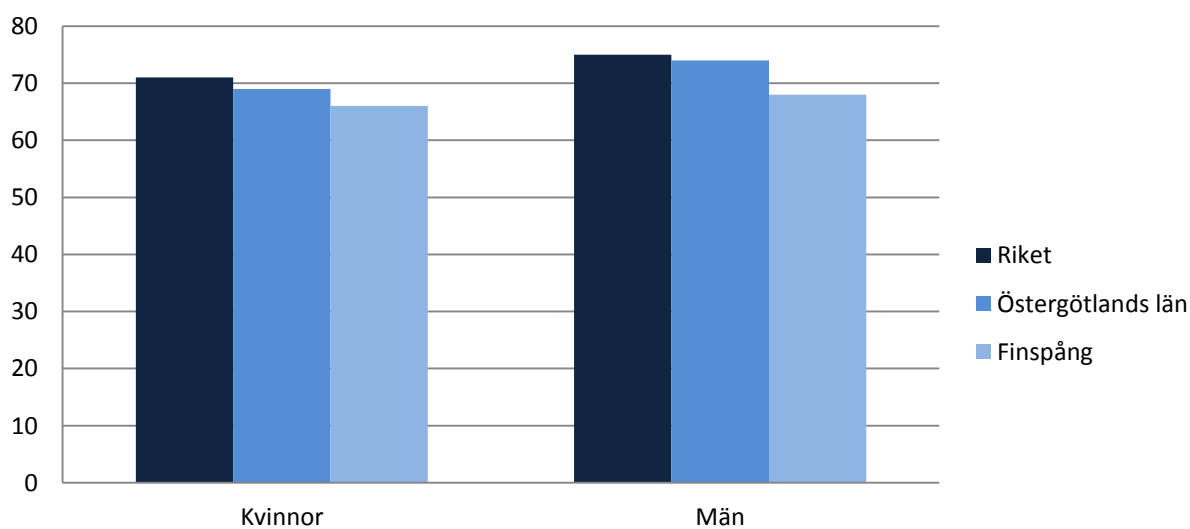

År 2011-2014. 4-års medelvärde.

Källa: Folkhälsodata, Folkhälsomyndigheten

## Söderköping

### Demografi och socioekonomi

#### 1. Folkmängd i olika åldrar hos kvinnor och män

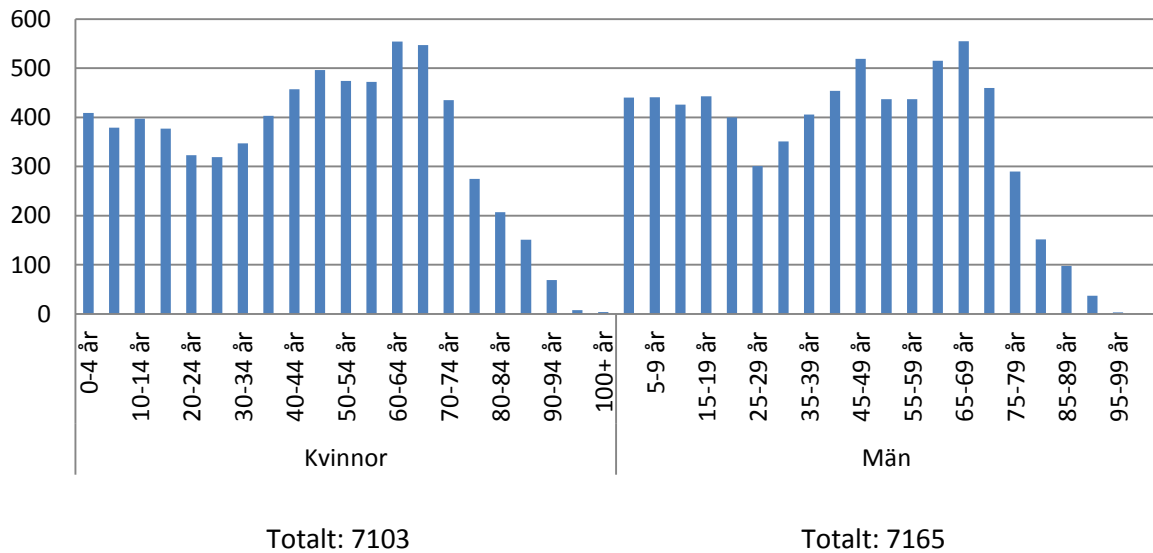

År 2014.

Källa: SCB

#### 2. Valdeltagande i kommun-, landstings- och riksdagsvalen (%)

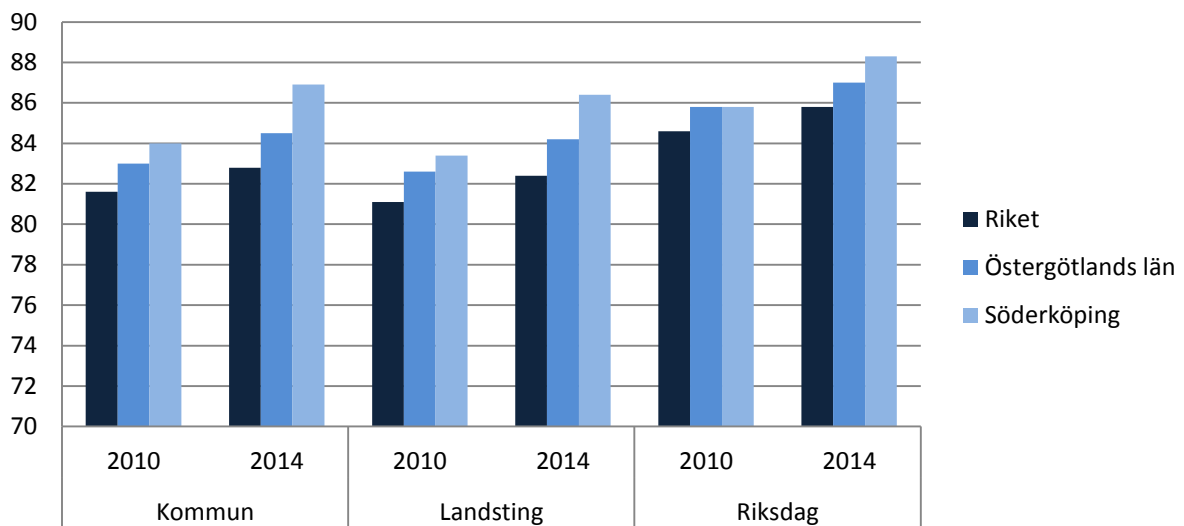

Andel %, invånare som deltagit i valen till kommun, landsting och riksdag i riket, Östergötlands län, Söderköping kommun, i åren 2010 och 2014.

Källa: SCB

### 3. Socioekonomisk karta över Söderköpings kommun

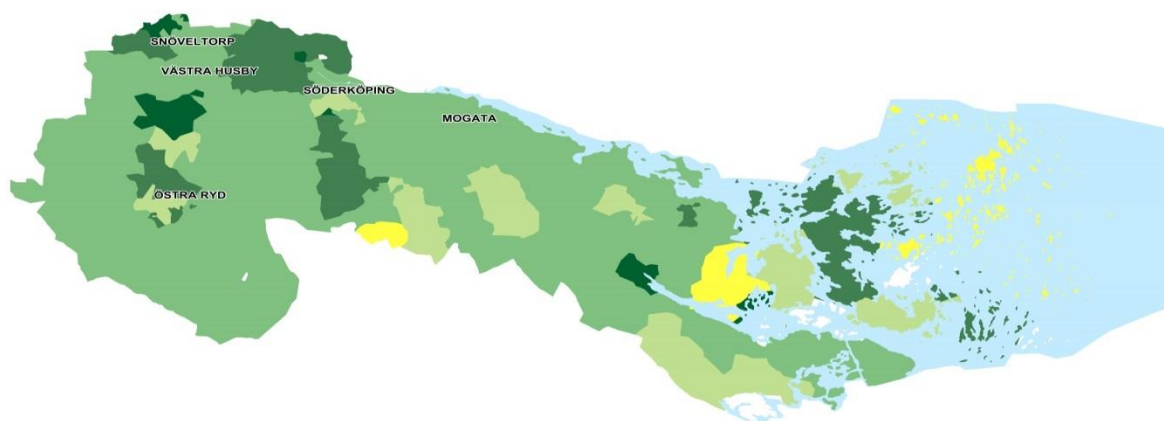
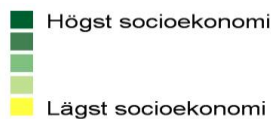

*Karta över socioekonomisk situation utifrån nyckelkodsområden grupperade i fem nivåer efter inkomstnivå. Gruppen med lägst socioekonomisk nivå har högst andel invandrare, arbetslösa, lågutbildade, boende i hyreshus, låginkomsttagare och personer med försörjningsstöd. År 2012.  
Källa: EPI 2012*

### 4. Socioekonomisk karta över Söderköpings tätort



Källa: EPI 2012

## 5. Utbildningsnivå hos kvinnor och män 25-74 år (%)

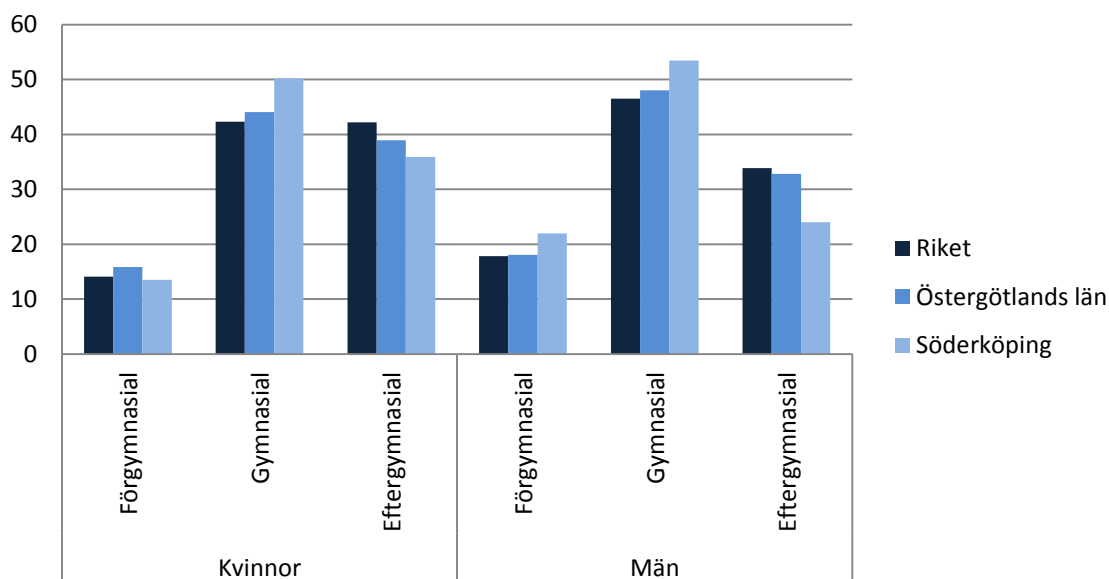

År 2013. Andel % inom respektive utbildningsnivå.

Källa: Folkhälsodata

## 6. Andel (%) barn fördelade efter föräldrarnas utbildningsnivå

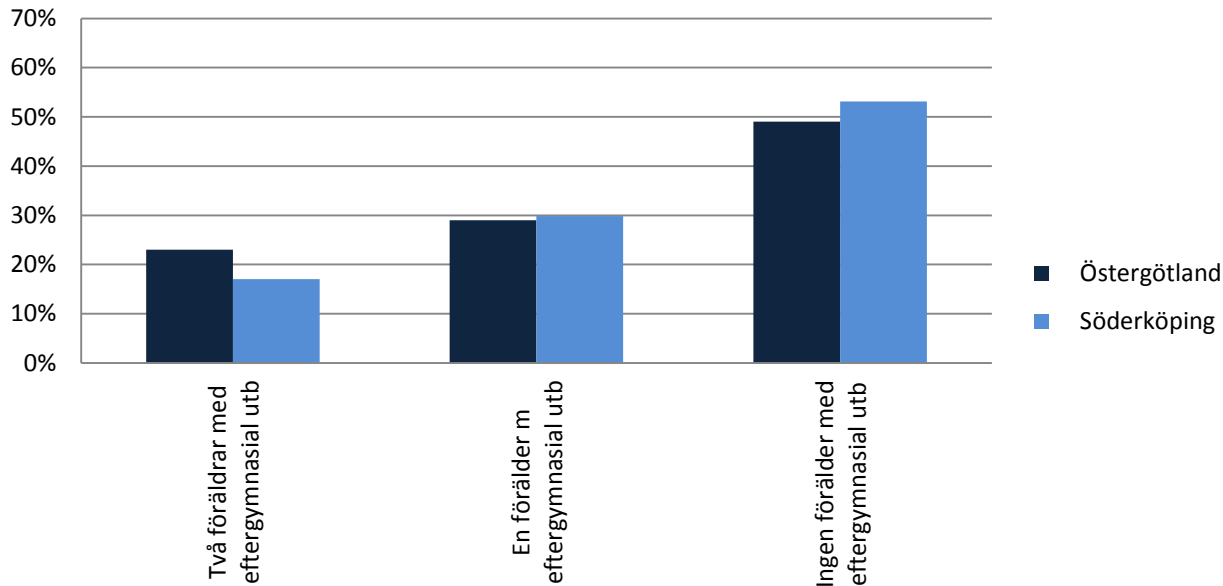

År 2011.

Källa: SCB/Regionförbundet Östsam (Statistikdatabas Östergötland)

## 7. Andel (%) barn med behörighet till gymnasieskolan

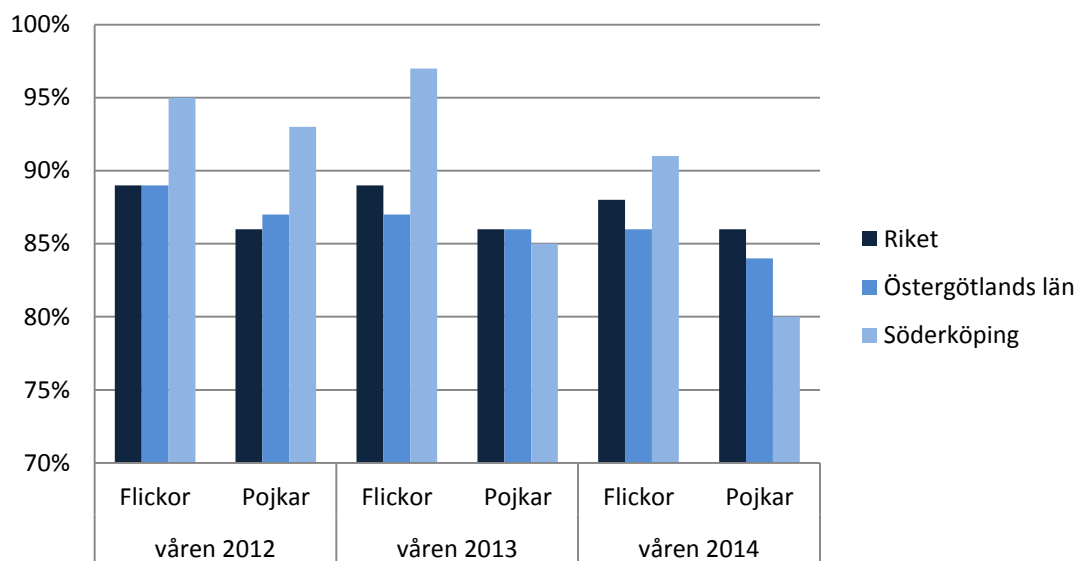

Källa: SCB

## 8. Andel (%) öppet arbetslösa, andel i arbetsmarknadsprogram och långtidsarbetslösa i Söderköping\*

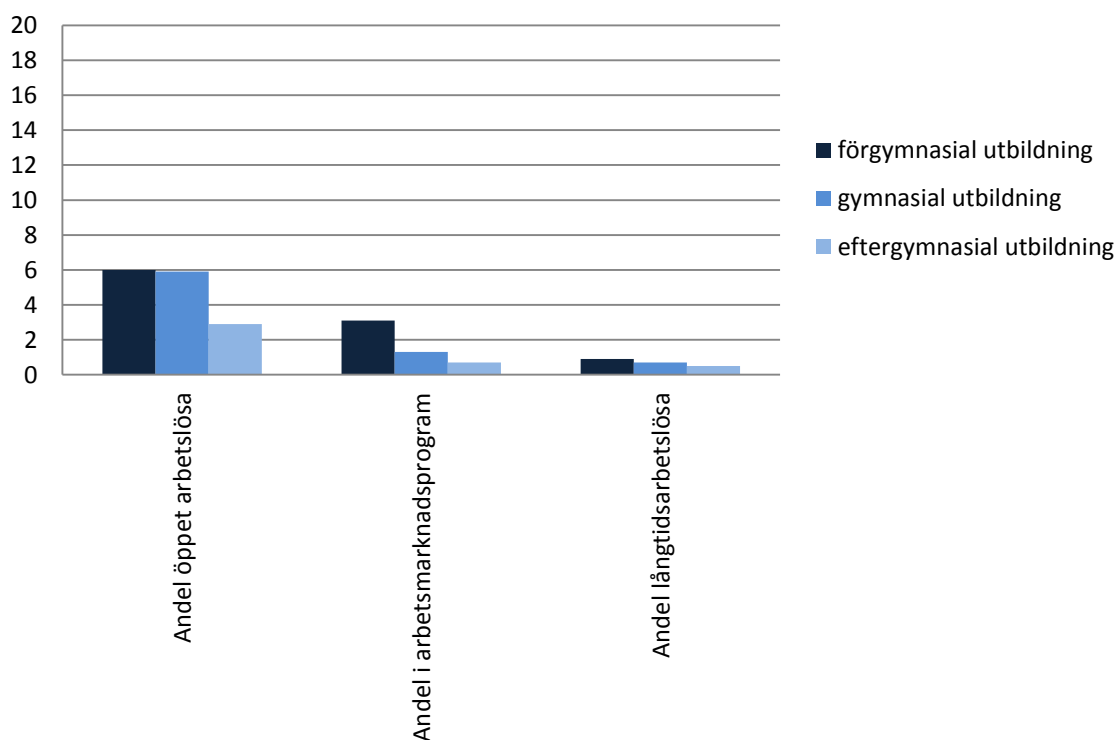

År 2013. Datamaterialet räcker inte för att också dela på kön.

Källa: SCB/Stativ

\*Diagrammet avviker från de andra diagram 8 på grund av statistik uttag under olika år.

## 9. Antal hushåll med ekonomiskt bistånd efter hushållstyp i Söderköping

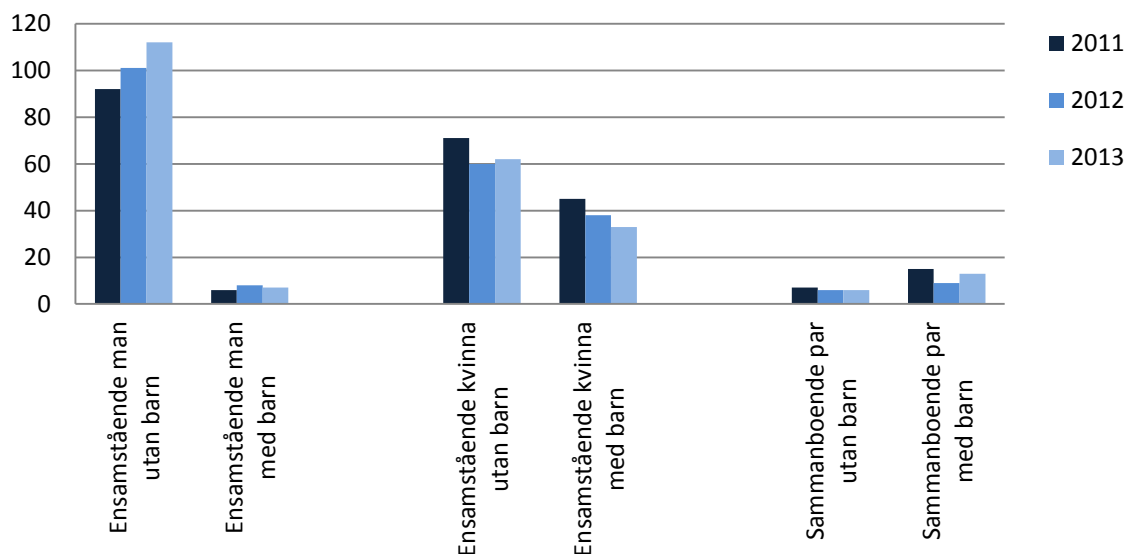

Källa: Socialstyrelsens statistikdatabas

## 10. Andel (%) barn som växer upp i ekonomiskt utsatta förhållanden

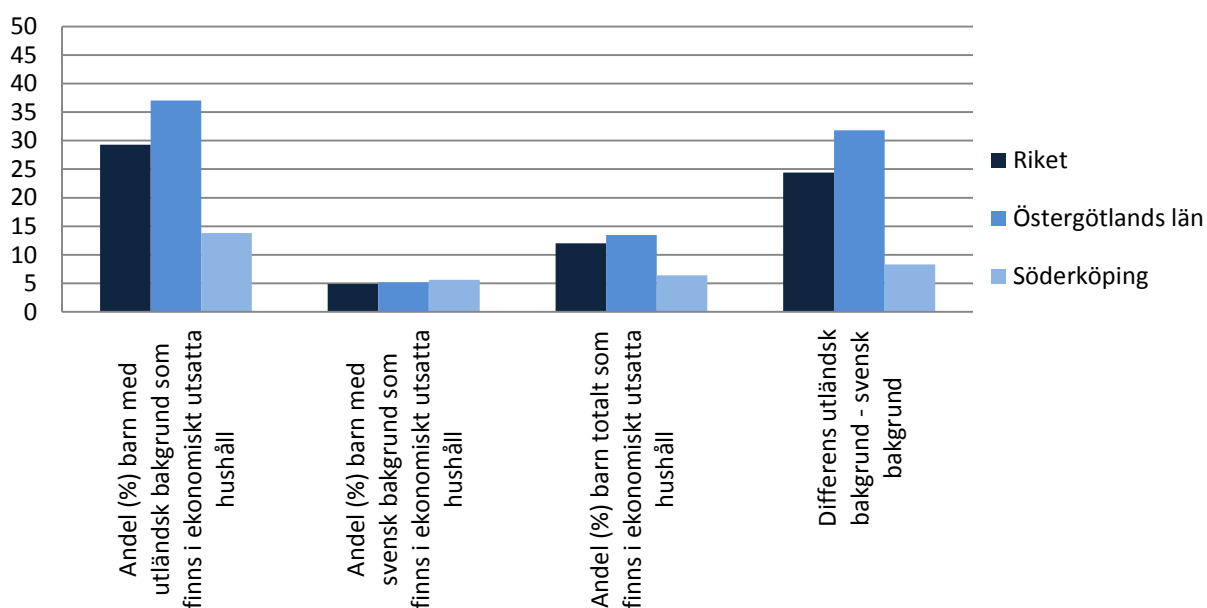

Andel %, barn som växer upp under ekonomiskt utsatta förhållanden utifrån Rädda barnens Barnfattigdomsindex. År 2013 i riket, Östergötlands län och Söderköpings kommun. Med barn som växer upp under ekonomiskt utsatta förhållanden menas hushåll med låg inkomst eller socialbidrag. Med "låg inkomst" menas lägsta utgiftsnivå baserad på den socialbidragsnorm, som fastställdes på 1980-talet (med inflationsuppräknings) och en norm för boendeutgifter. Om inkomsterna understiger normen för dessa utgifter definieras detta som låg inkomst. Med socialbidrag menas att sådant erhållits minst en gång under året. Differensen visar skillnaden mellan utländska- och svenskfödda barns risk för ekonomisk utsatthet.

Källa: Rädda Barnen



## Levnadsvanor och tillit

### 11. Andel (%) invånare med övervikt eller fetma

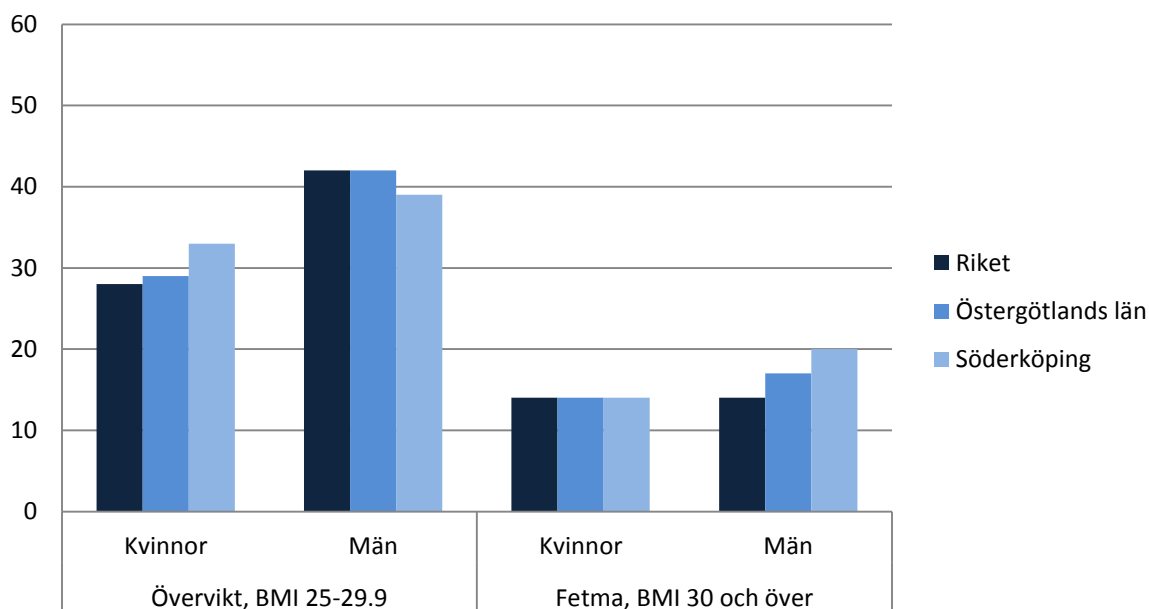

År 2011-2014. 4-års medelvärde.

Källa: Folkhälsodata

### 12. Användning av tobak; rökning och snusning (%)

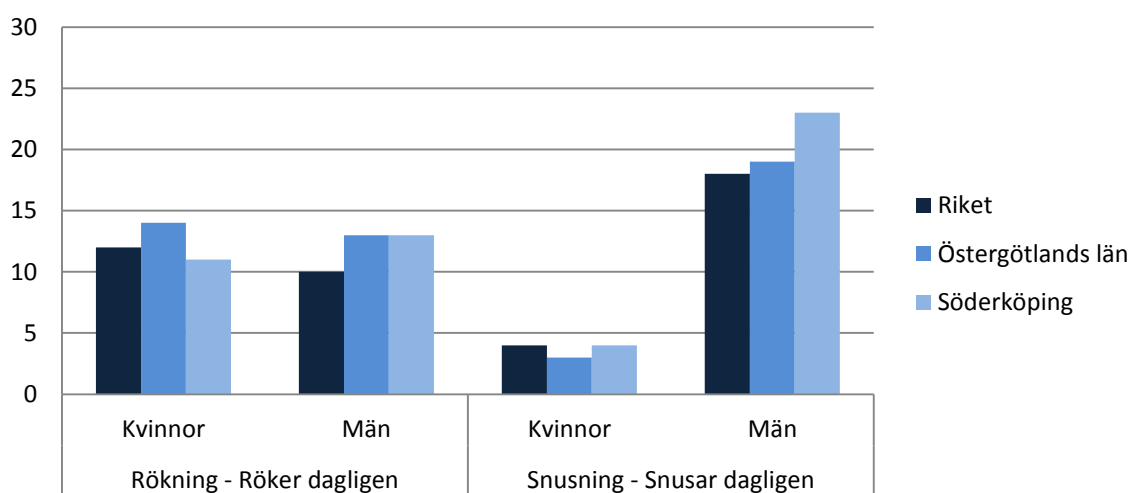

År 2011-2014. 4-års medelvärde. Andel %.

Källa: Folkhälsodata

### 13. Andel (%) kvinnor och män som anger att de saknar tillit till andra människor

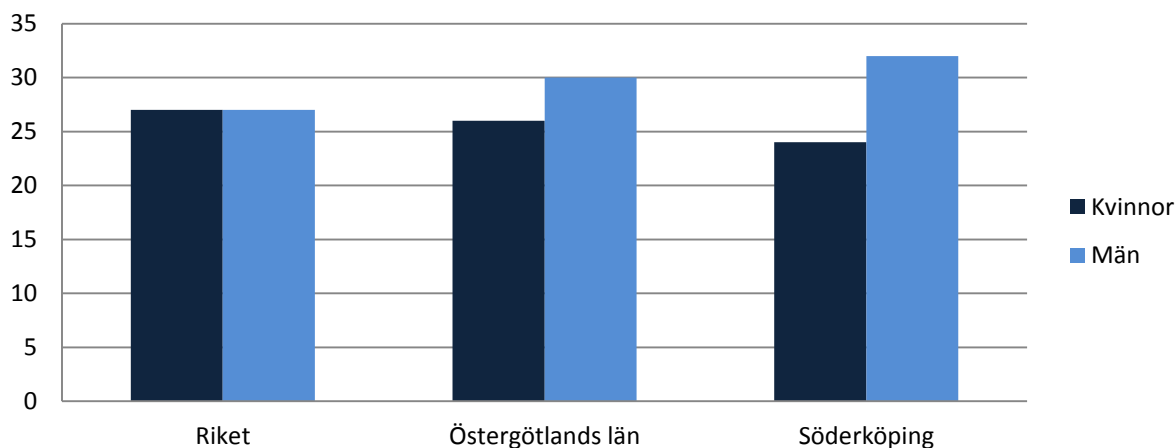

År 2011-2014. 4-års medelvärde.

Källa: Folkhälsodata, Folkhälsomyndigheten

### Hälsomått

### 14. Dödlighet i hjärtinfarkt per 10 000 invånare hos kvinnor och män (%)

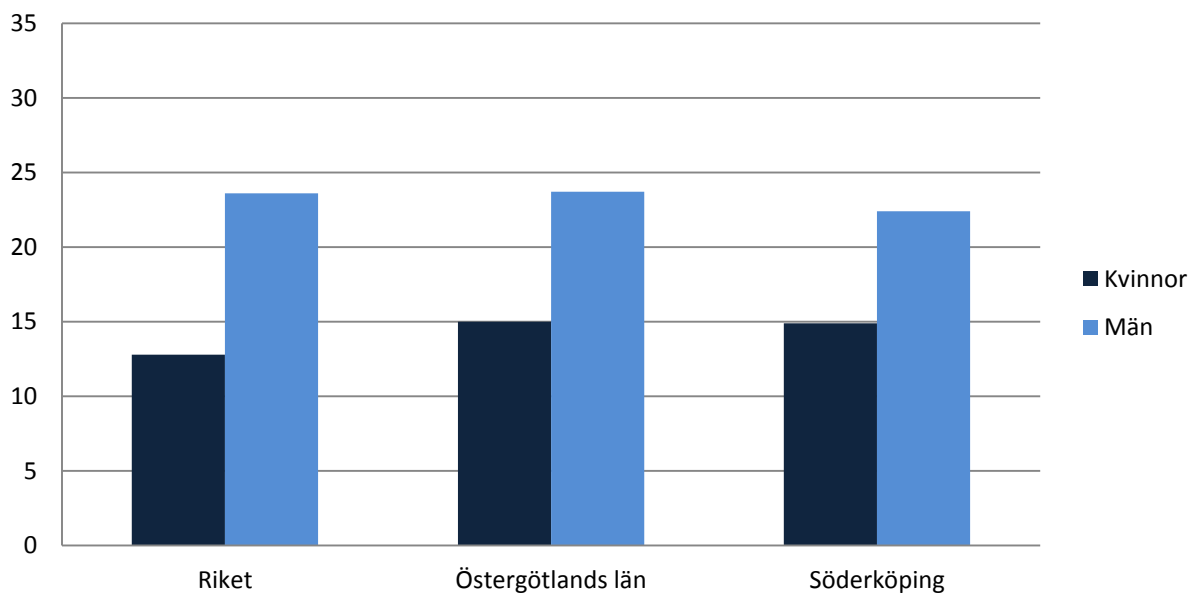

År 2009-2013. Åldersstandardiserat. Ande %.

Källa: Folkhälsodata

### 15. Ohälsotal efter utbildningsnivå i Söderköping

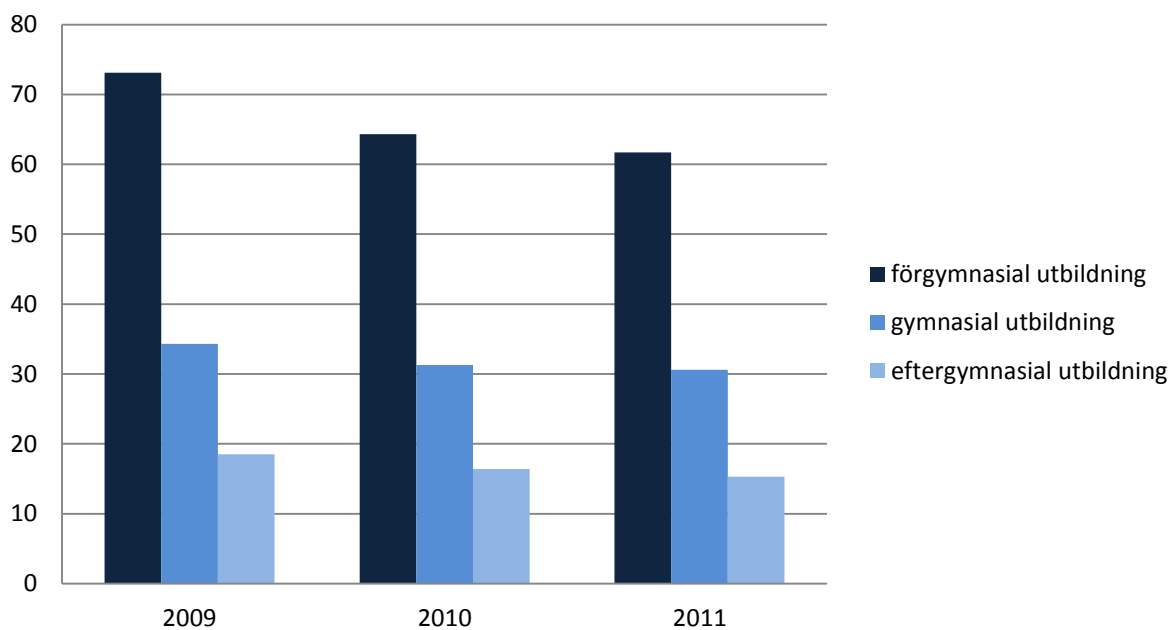

Ohälsotal (antal dagar) efter utbildningsnivå i Söderköpings kommun åren 2009, 2010 och 2011.

Källa: SCB

### 16. Andel (%) med god eller mycket god självskattad hälsa hos kvinnor och män

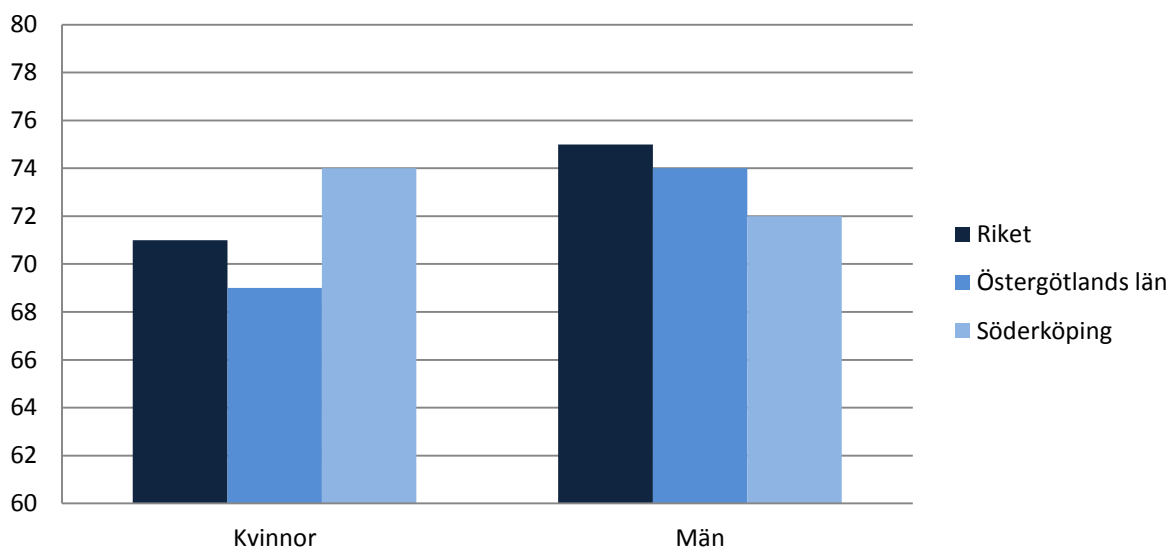

Andel %, män och kvinnor i riket, Östergötlands län och Söderköping som skattar sin hälsa som bra eller mycket bra år 2011-2014.

Källa: Folkhälsodata, Folkhälsomyndigheten

### 1. Folkmängd i olika åldrar hos kvinnor och män

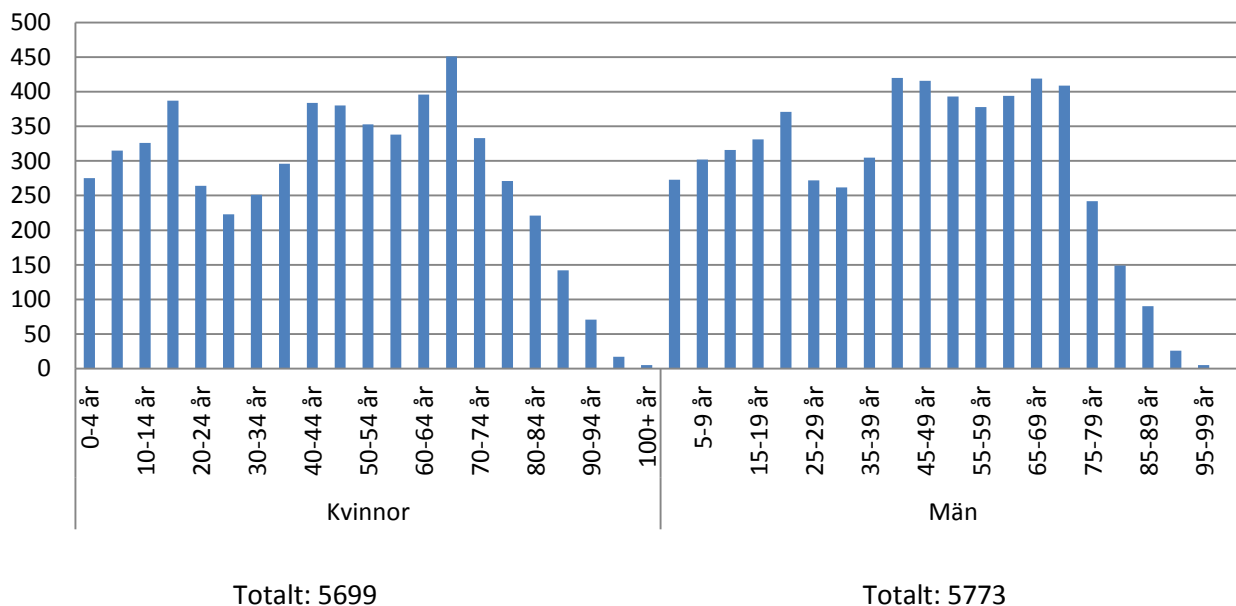

År 2014.

Källa: SCB

### 2. Valdeltagande i kommun-, landstings- och riksdagsvalen (%)

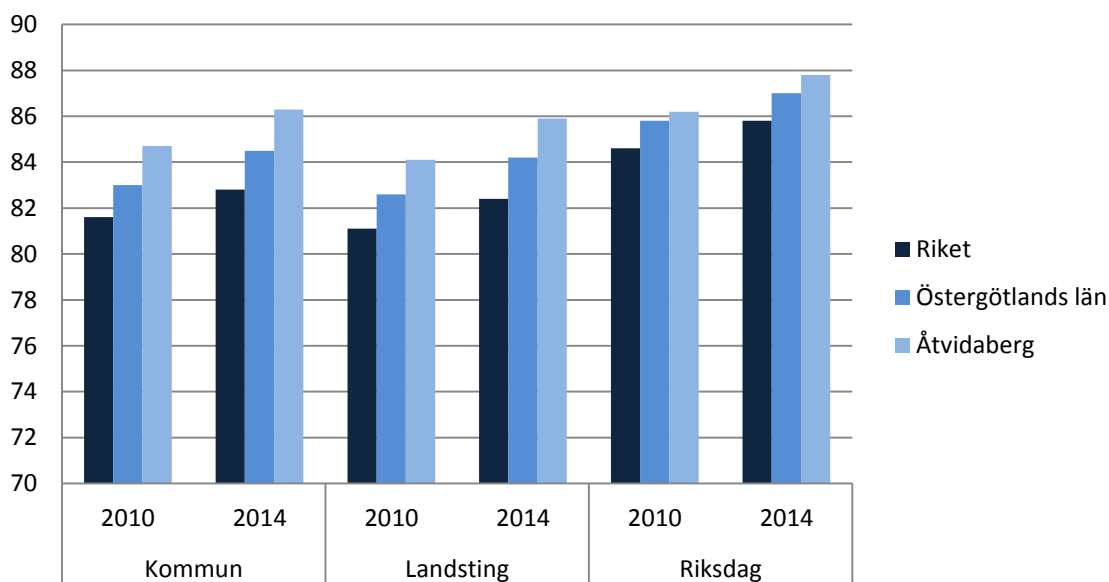

Andel %, invånare som deltagit i valen till kommun, landsting och riksdag i riket, Östergötlands län, Åtvidabergs kommun, i åren 2010 och 2014.

Källa: SCB

### 3. Socioekonomisk karta över Åtvidabergs kommun

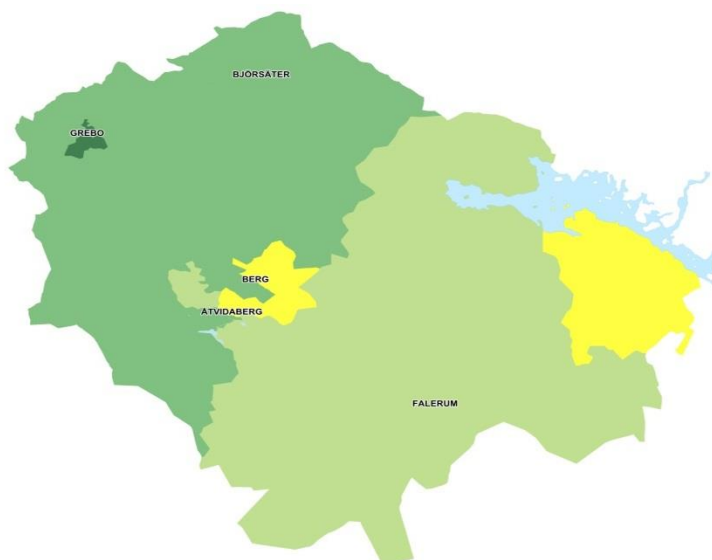

Karta över socioekonomisk situation utifrån nyckelkodsområden grupperade i fem nivåer efter inkomstnivå. Gruppen med lägst socioekonomisk nivå har högst andel invandrare, arbetslösa, lågutbildade, boende i hyreshus, låginkomsttagare och personer med försörjningsstöd. År 2012.  
Källa: EPI 2012

### 4. Socioekonomisk karta över Åtvidabergs tätort



Källa: EPI 2012

## 5. Utbildningsnivå hos kvinnor och män 25-74 år (%)

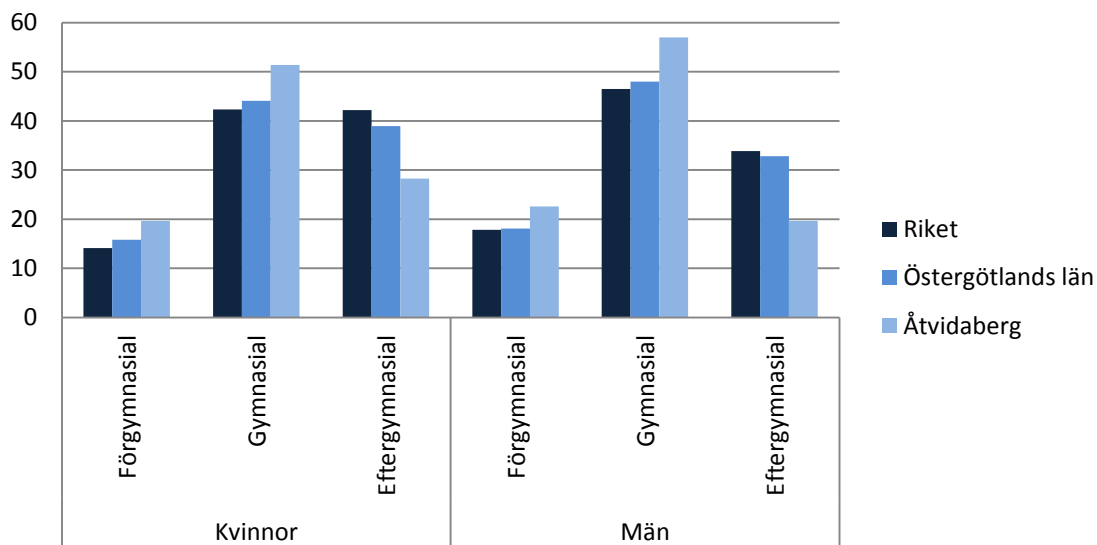

År 2012. Andel % inom respektive utbildningsnivå.

Källa: Folkhälsodata

## 6. Andel (%) barn fördelade efter föräldrarnas utbildningsnivå

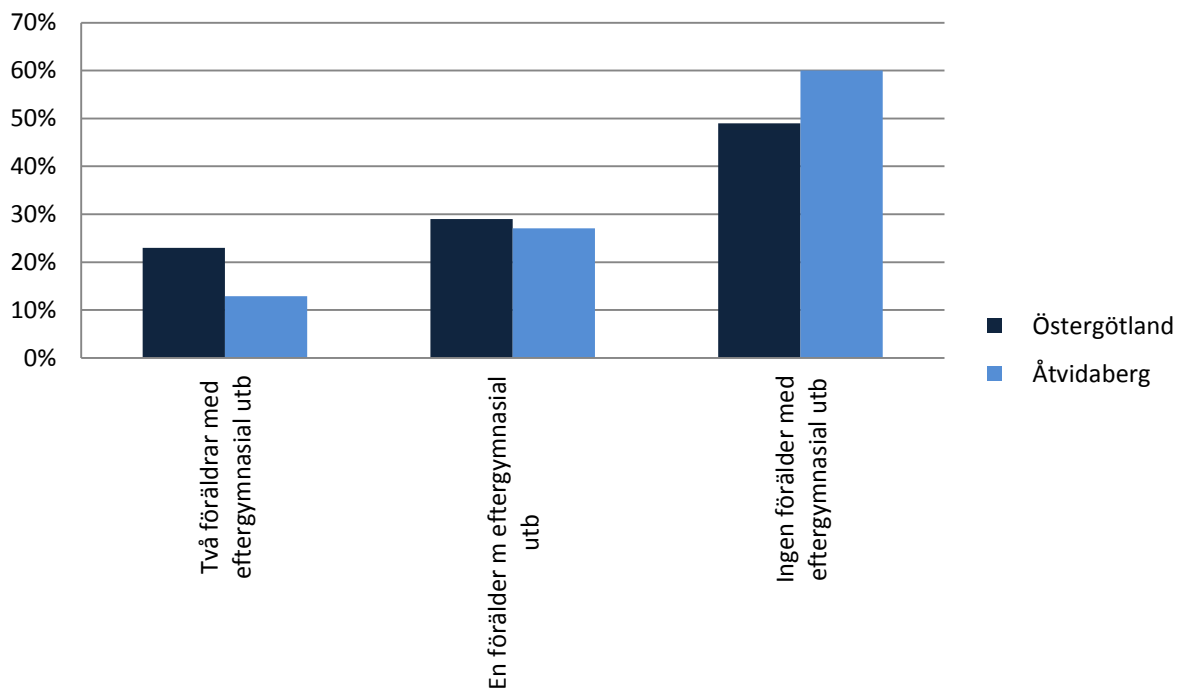

År 2011.

Källa: SCB/Regionförbundet Östsam (Statistikdatabas Östergötland)

## 7. Andel (%) barn med behörighet till gymnasieskolan

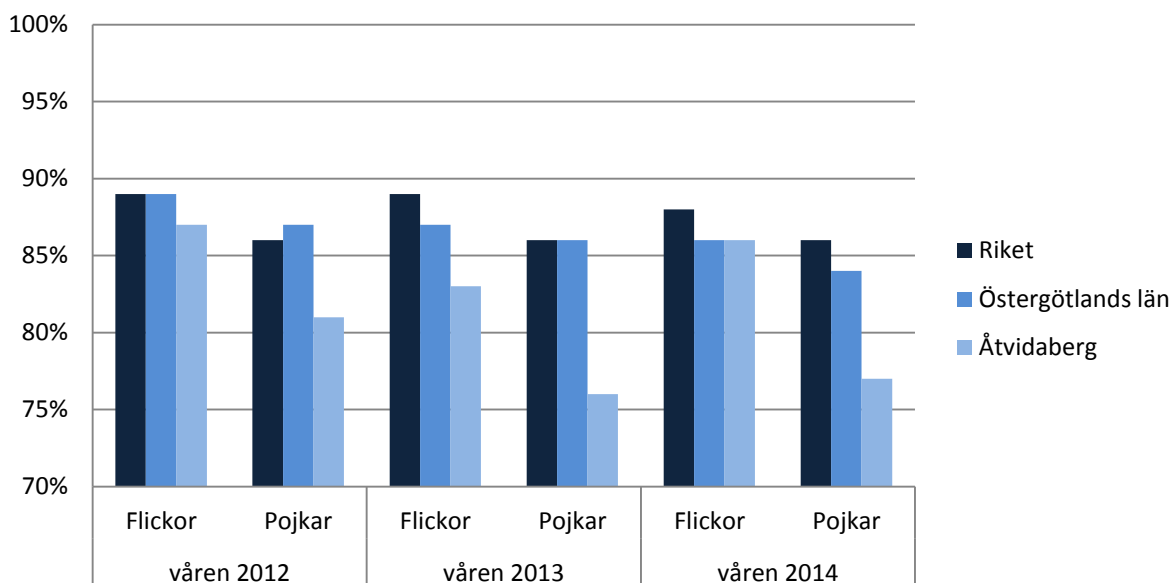

Källa: SCB

## 8. Andel (%) öppet arbetslösa, andel i arbetsmarknadsprogram och andel långtidsarbetslösa efter utbildningsnivå i Åtvidaberg\*

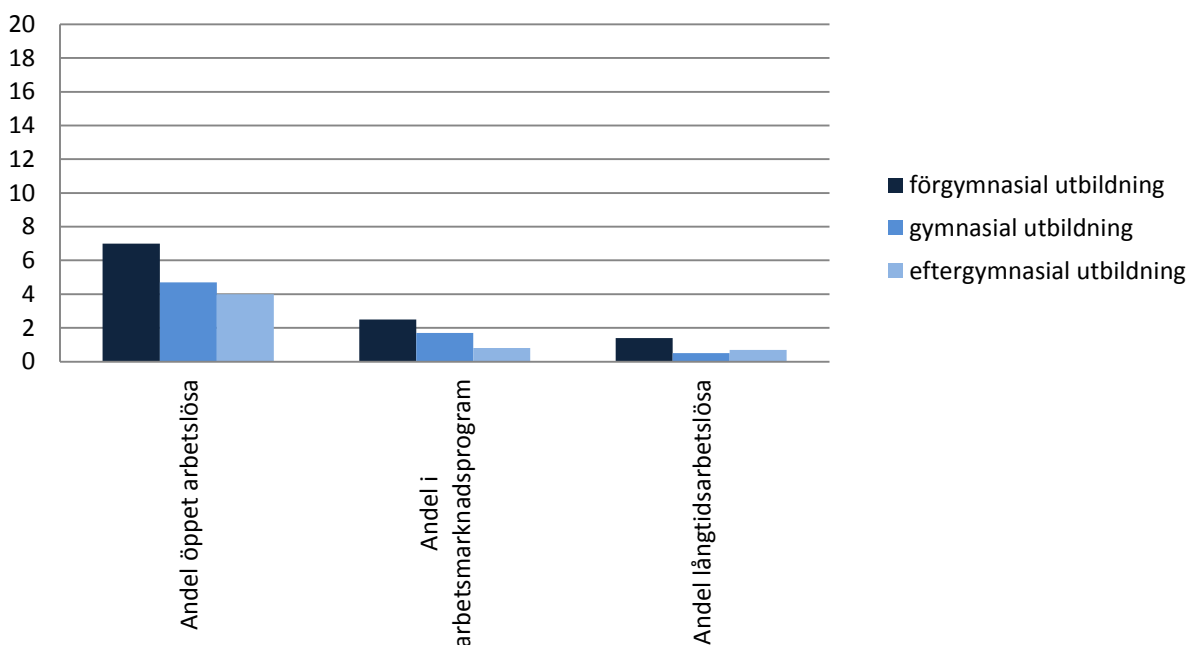

År 2013. Datamaterialet räcker inte för att också dela på kön.

Källa: SCB/Stativ

\*Diagrammet avviker från de andra diagram 8 på grund av statistik uttag under olika år.

### 9. Antal hushåll med ekonomiskt bistånd efter hushållstyp i Åtvidaberg

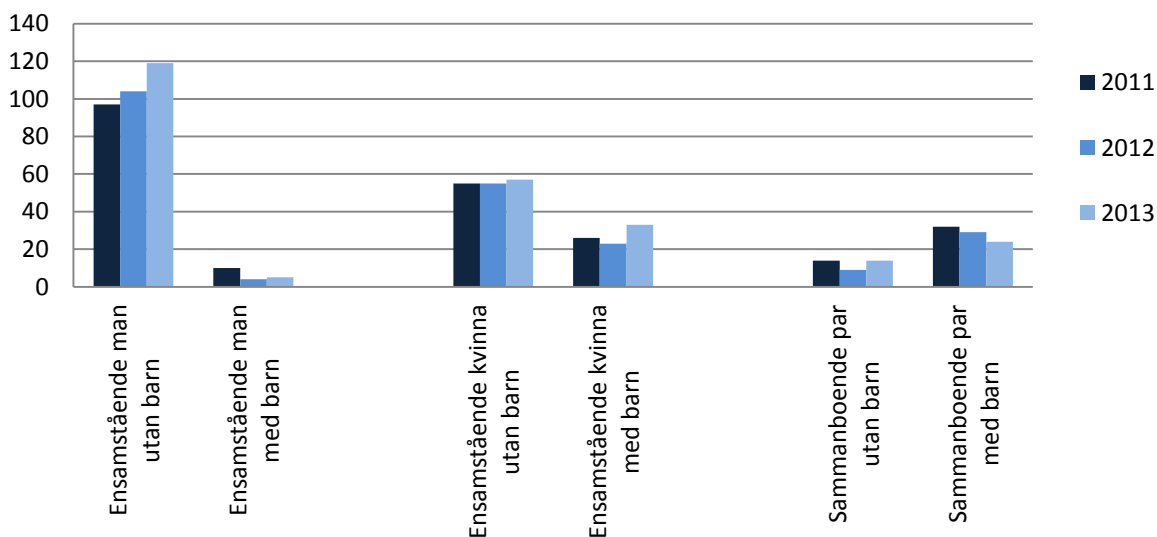

Källa: Socialstyrelsens statistikdatabas

### 10. Andel (%) barn som växer upp i ekonomiskt utsatta förhållanden

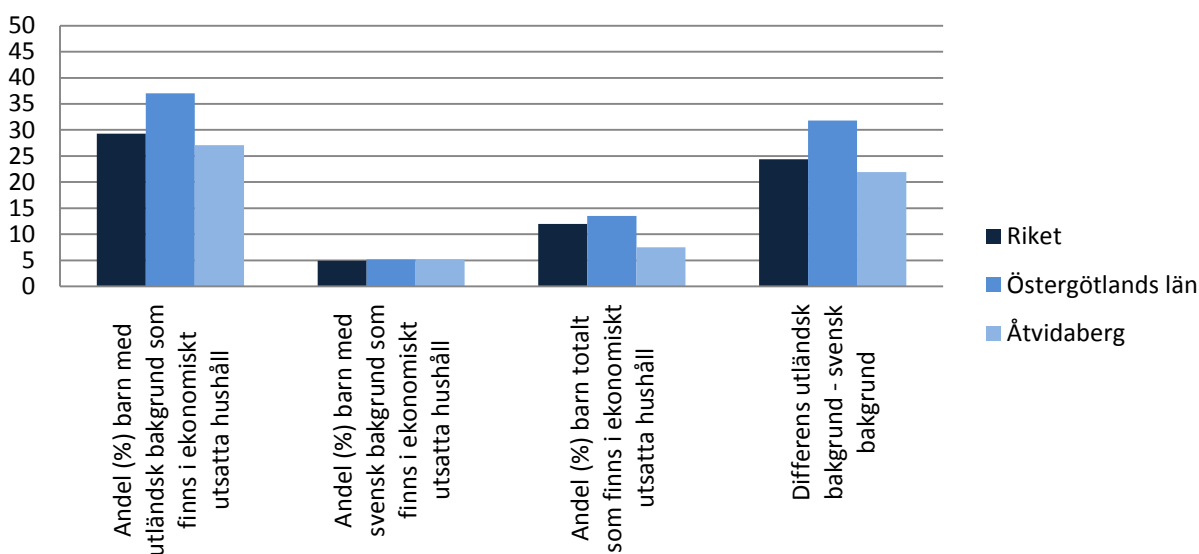

Andel %, barn som växer upp under ekonomiskt utsatta förhållanden utifrån Rädda barnens Barnfattigdomsindex. År 2013 i riket, Östergötlands län och Åtvidabergs kommun. Med barn som växer upp under ekonomiskt utsatta förhållanden menas hushåll med låg inkomst eller socialbidrag. Med "låg inkomst" menas lägsta utgiftsnivå baserad på den socialbidragsnorm, som fastställdes på 1980-talet (med inflationsuppräknings) och en norm för boendeutgifter. Om inkomsterna understiger normen för dessa utgifter definieras detta som låg inkomst. Med socialbidrag menas att sådant erhållits minst en gång under året. Differensen visar skillnaden mellan utländska- och svenskfödda barns risk för ekonomisk utsatthet.

Källa: Rädda Barnen



## Levnadsvanor och tillit

### 11. Andel med övervikt och fetma

Inga data för Åtvidaberg redovisas i Folkhälsodatabasen, när det gäller övervikt eller fetma.

### 12. Användning av tobak

Inga data för Åtvidaberg redovisas i Folkhälsodatabasen, när det gäller användning av tobak.

### 13. Tillit

Inga data för Åtvidaberg redovisas i Folkhälsodatabasen, när det gäller tillit.

## Hälsomått

### 14. Dödlighet i hjärtinfarkt per 10 000 invånare hos män och kvinnor år 2009- 2013 (%)

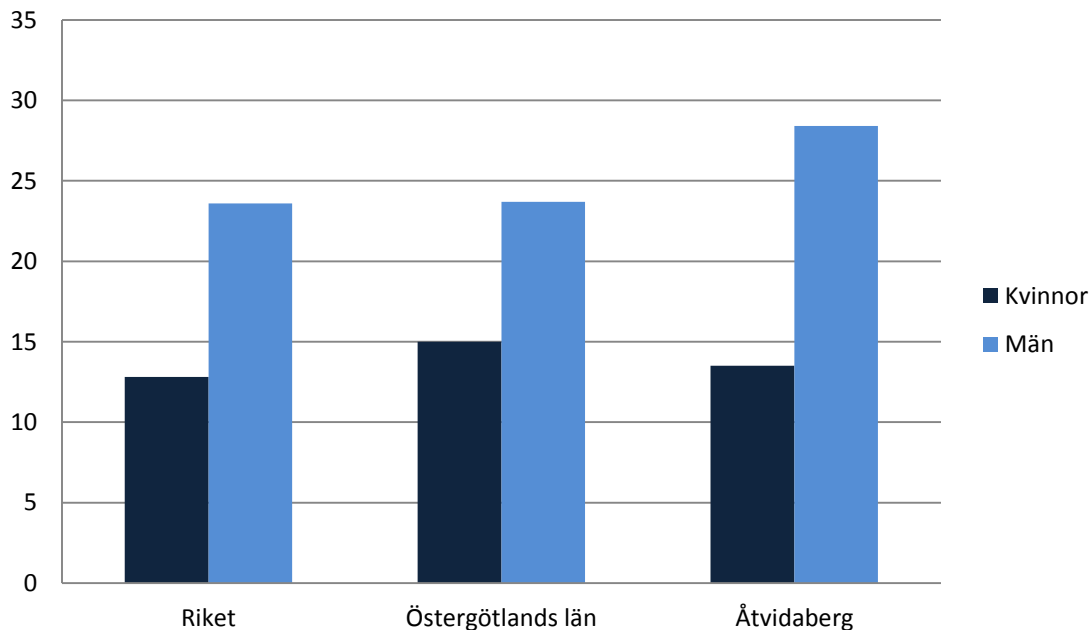

År 2009-2013. Åldersstandardiserat. Andel.

Källa: Folkhälsodata

## 15. Ohälsotal efter utbildningsnivå i Åtvidaberg

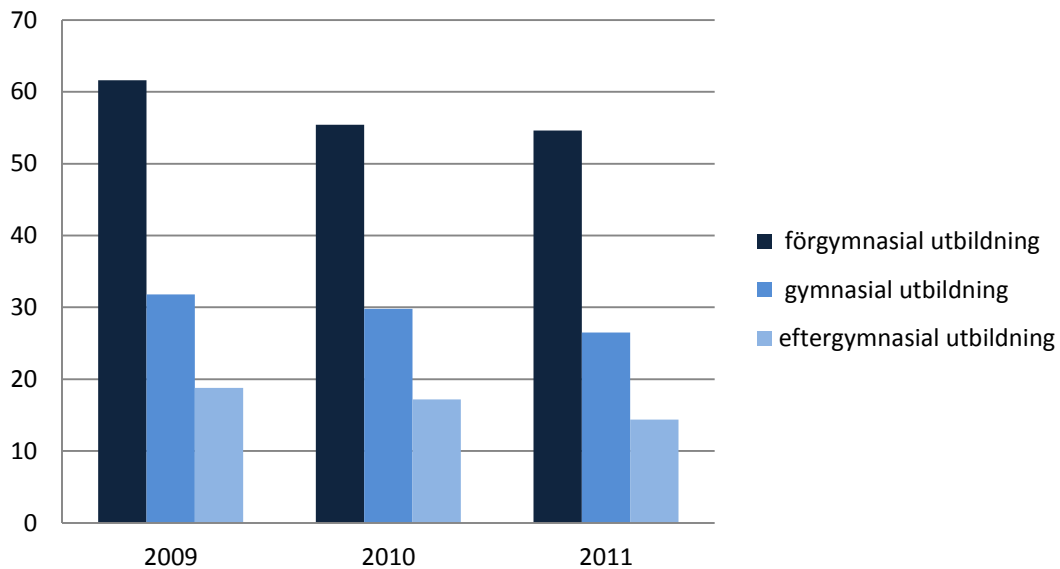

Ohälsotal (antal dagar) efter utbildningsnivå i Åtvidabergs kommun åren 2009, 2010 och 2011.

Källa: SCB

## 16. Självskattad hälsa

Självskattad hälsa redovisas inte för Åtvidaberg i Folkhälsodatabasen.

## Kinda

### Demografi och socioekonomi

#### 1. Folkmängd i olika åldrar hos kvinnor och män

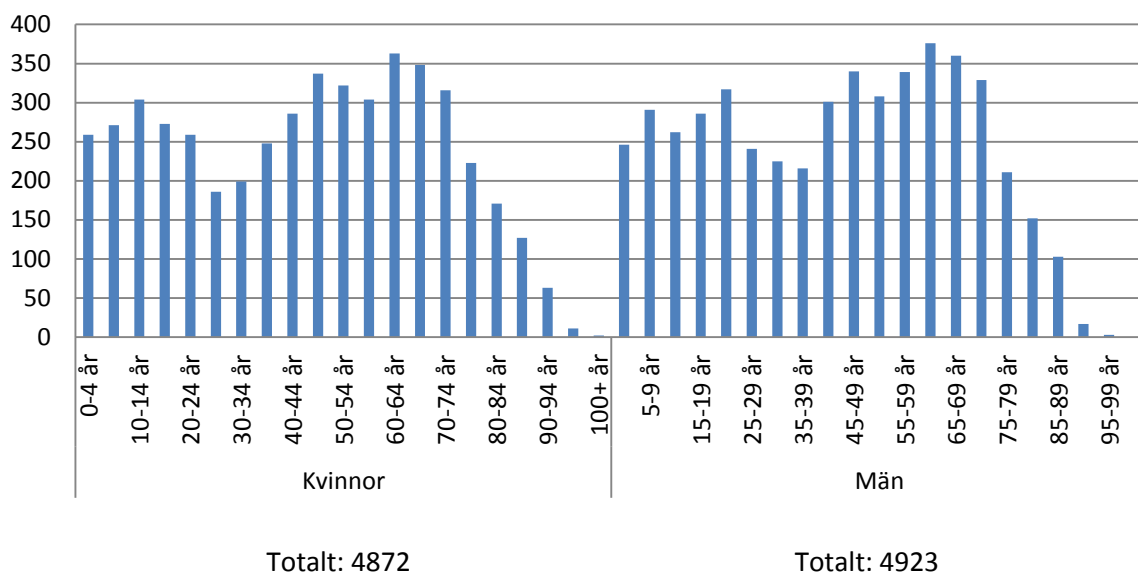

År 2014.

Källa: SCB

#### 2. Valdeltagande i kommun-, landstings- och riksdagsvalen (%)

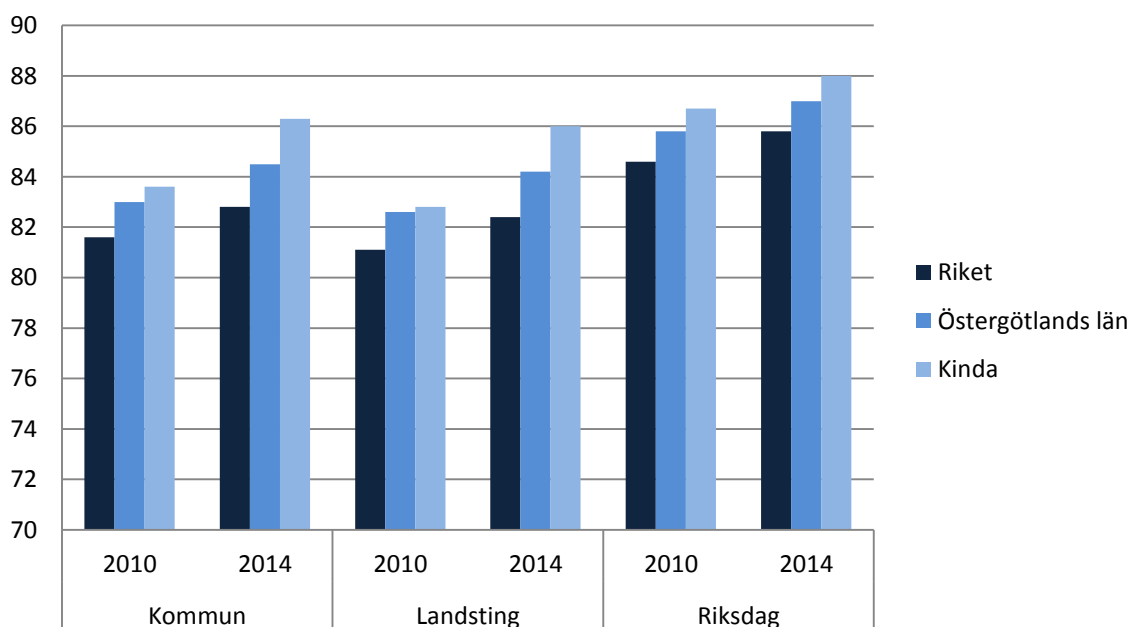

Andel %, invånare som deltagit i valen till kommun, landsting och riksdag i riket, Östergötlands län, Kinda kommun, i åren 2010 och 2014.

Källa: SCB

### 3. Socioekonomisk karta över Kinda kommun



Karta över socioekonomisk situation utifrån nyckelkodsområden grupperade i fem nivåer efter inkomstnivå. Gruppen med lägst socioekonomisk nivå har högst andel invandrare, arbetslösa, lågutbildade, boende i hyreshus, låginkomsttagare och personer med försörjningsstöd. 2012.  
 Källa: EPI 2012

### 4. Socioekonomisk karta över Kinda tätort

Ej framtaget.

### 5. Utbildningsnivå hos kvinnor och män 25 - 74 år (%)

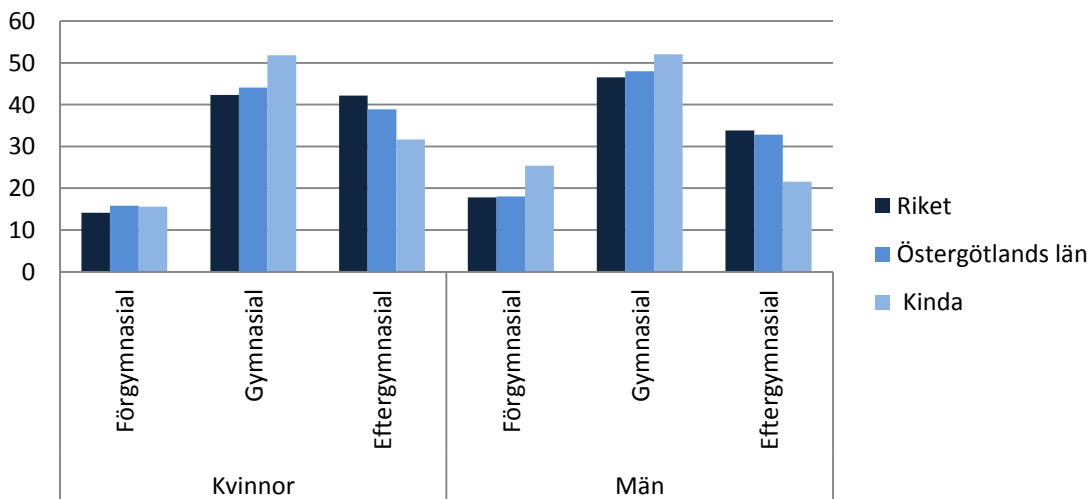

År 2013. Andel % inom respektive utbildningsnivå.

Källa: Folkhälsodata

## 6. Andel (%) barn fördelade efter föräldrarnas utbildningsnivå

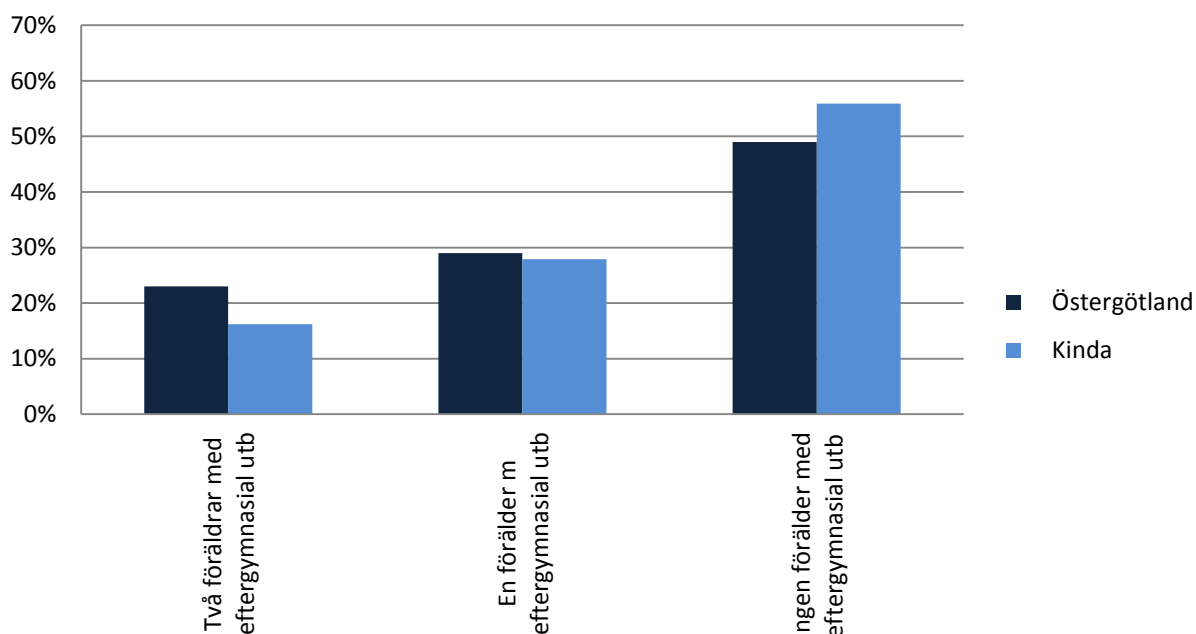

År 2011.

Källa: SCB/Regionförbundet Östsam (Statistikdatabas Östergötland)

## 7. Andel (%) barn med behörighet till gymnasieskolan

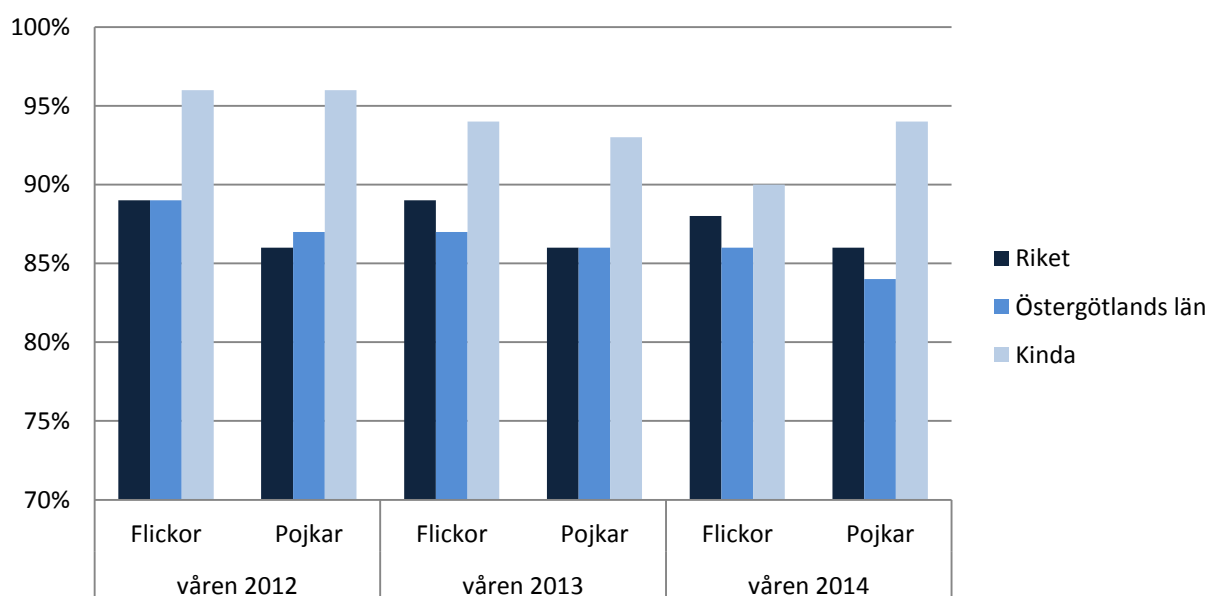

Källa: SCB

### 8. Andel (%) öppet arbetslösa, andel i arbetsmarknadsprogram och andel långtidsarbetslösa efter utbildningsnivå i Kinda\*

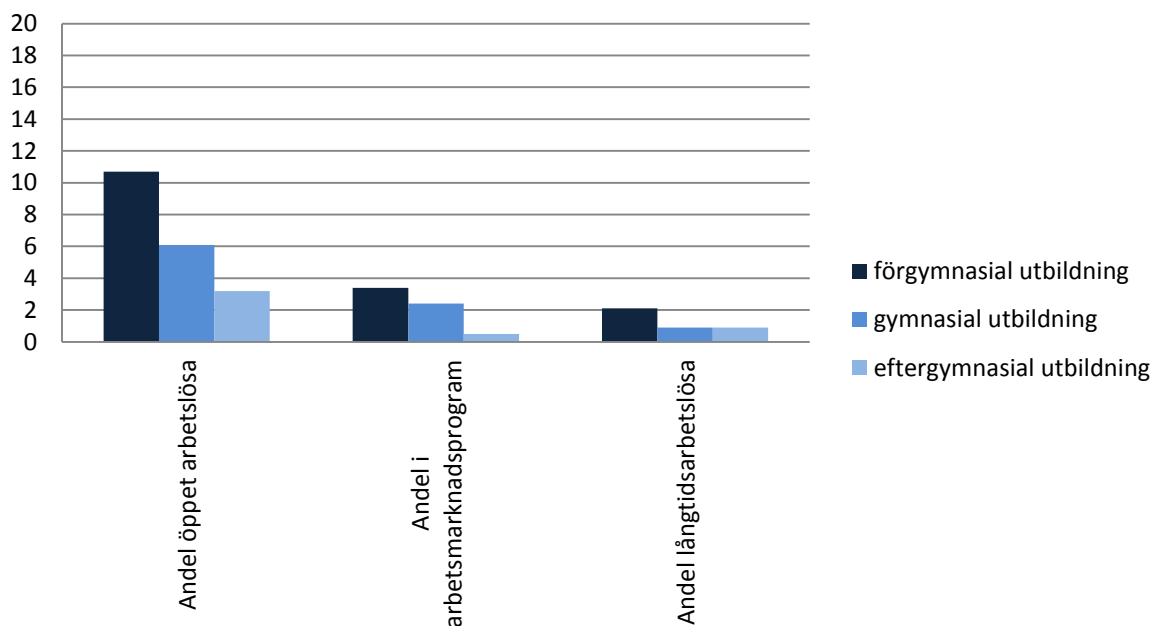

År 2013. Datamaterialet räcker inte för att också dela på kön.

Källa: SCB/Stativ

\*Diagrammet avviker från de andra diagram 8 på grund av statistik uttag under olika år.

### 9. Antal hushåll med ekonomiskt bistånd efter hushållstyp i Kinda

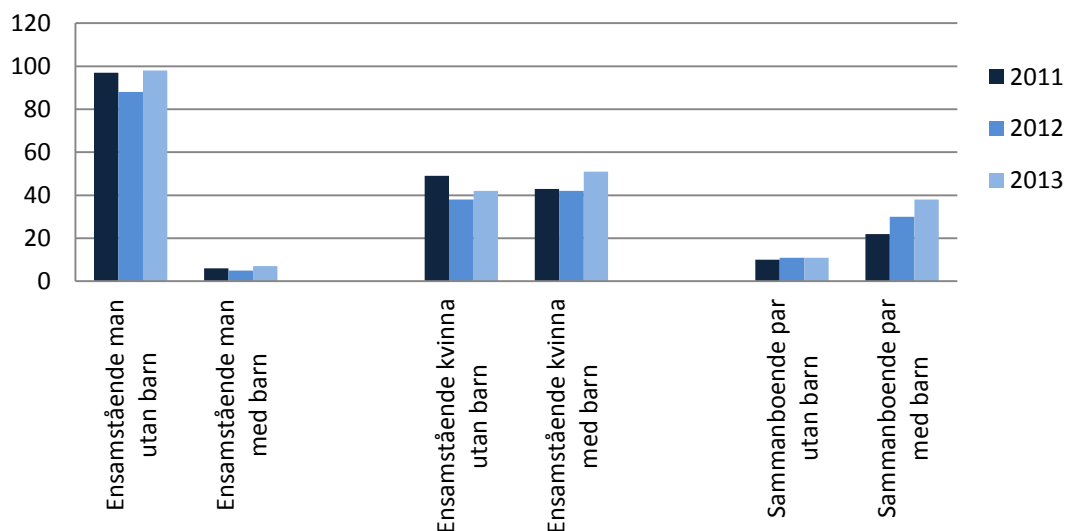

Källa: Socialstyrelsens statistikdatabas

## 10. Andel (%) barn som växer upp i ekonomiskt utsatta förhållanden

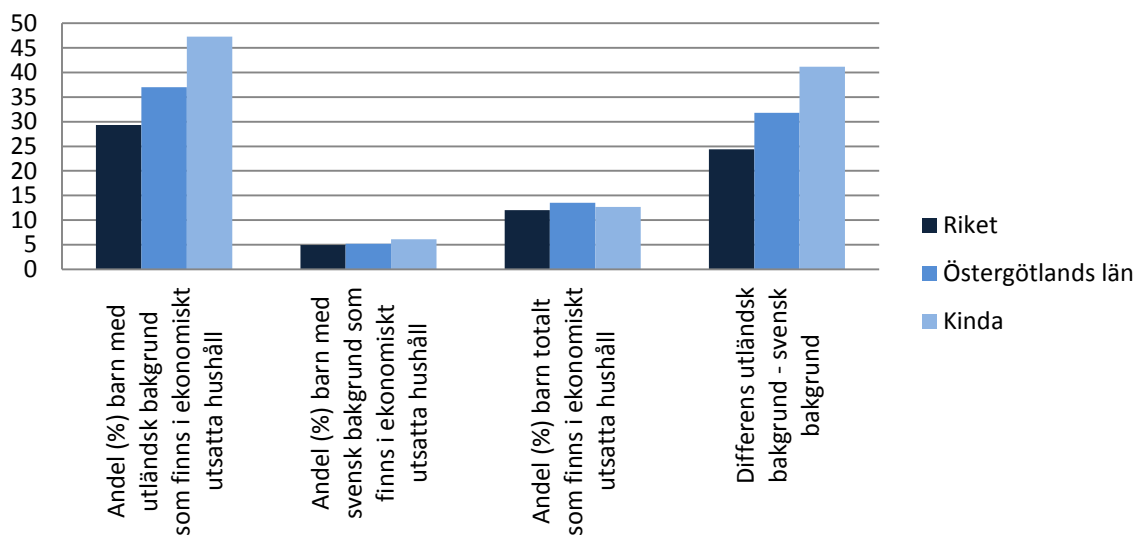

Andel %, barn som växer upp under ekonomiskt utsatta förhållanden utifrån Rädda barnens Barnfattigdomsindex. År 2013 i riket, Östergötlands län och Kinda kommun. Med barn som växer upp under ekonomiskt utsatta förhållanden menas hushåll med låg inkomst eller socialbidrag. Med "låg inkomst" menas lägsta utgiftsnivå baserad på den socialbidragsnorm, som fastställdes på 1980-talet (med inflationsuppräknningar) och en norm för boendeutgifter. Om inkomsterna understiger normen för dessa utgifter definieras detta som låg inkomst. Med socialbidrag menas att sådant erhållits minst en gång under året. Differensen visar skillnaden mellan utländska- och svenskfödda barns risk för ekonomisk utsatthet.

Källa: Rädda Barnen

## Levnadsvanor och tillit

### 11. Andel med övervikt och fetma

Inga data för Kinda redovisas i Folkhälsodatabasen, när det gäller övervikt eller fetma.

### 12. Användning av tobak

Inga data för Kinda redovisas i Folkhälsodatabasen, när det gäller tobak.

### 13. Tillit

Inga data för Kinda redovisas i Folkhälsodatabasen, när det gäller tillit.

## Hälsomått

### 14. Dödlighet i hjärtinfarkt per 10 000 invånare hos kvinnor och män (%)

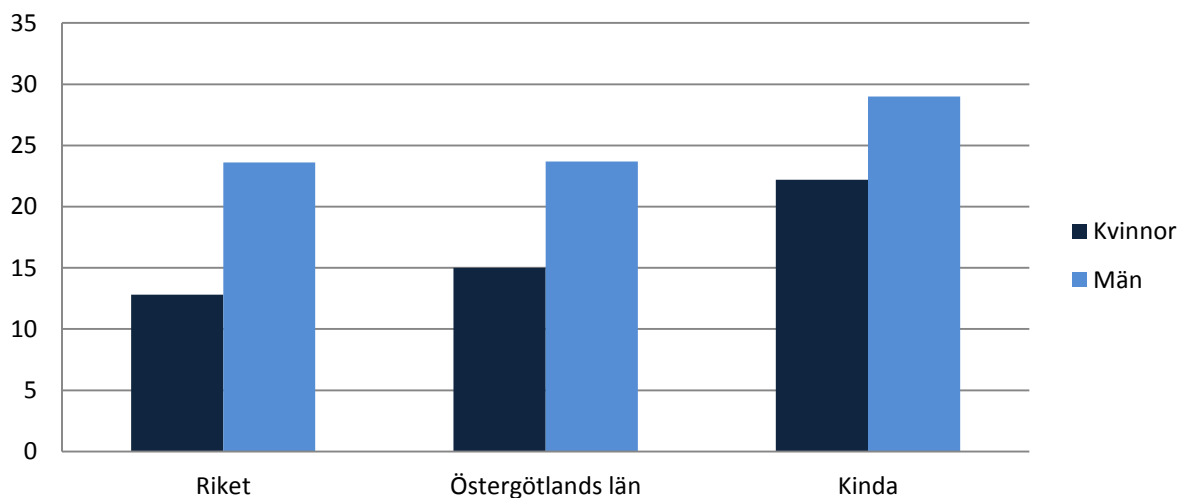

År 2009-2013. Åldersstandardiserat.

Källa: Folkhälsodata

### 15. Ohälsotal efter utbildningsnivå i Kinda

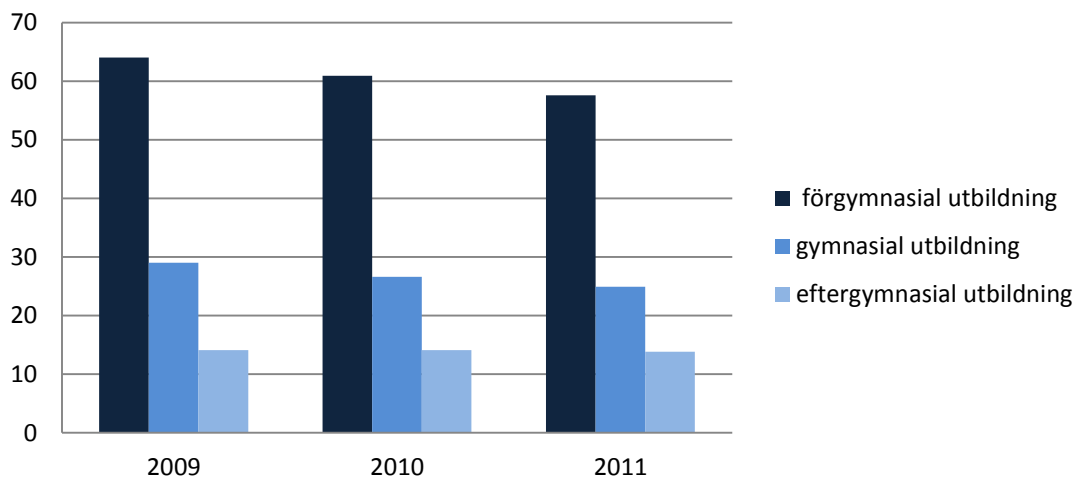

Ohälsotal (antal dagar) efter utbildningsnivå i Kinda kommun åren 2009, 2010 och 2011.

Källa: SCB

### 16. Självskattad hälsa

Självskattad hälsa i Kinda, redovisas inte i Folkhälsodatabasen.



# Valdemarsvik

## Demografi och socioekonomi

### 1. Folkmängd i olika åldrar hos kvinnor och män

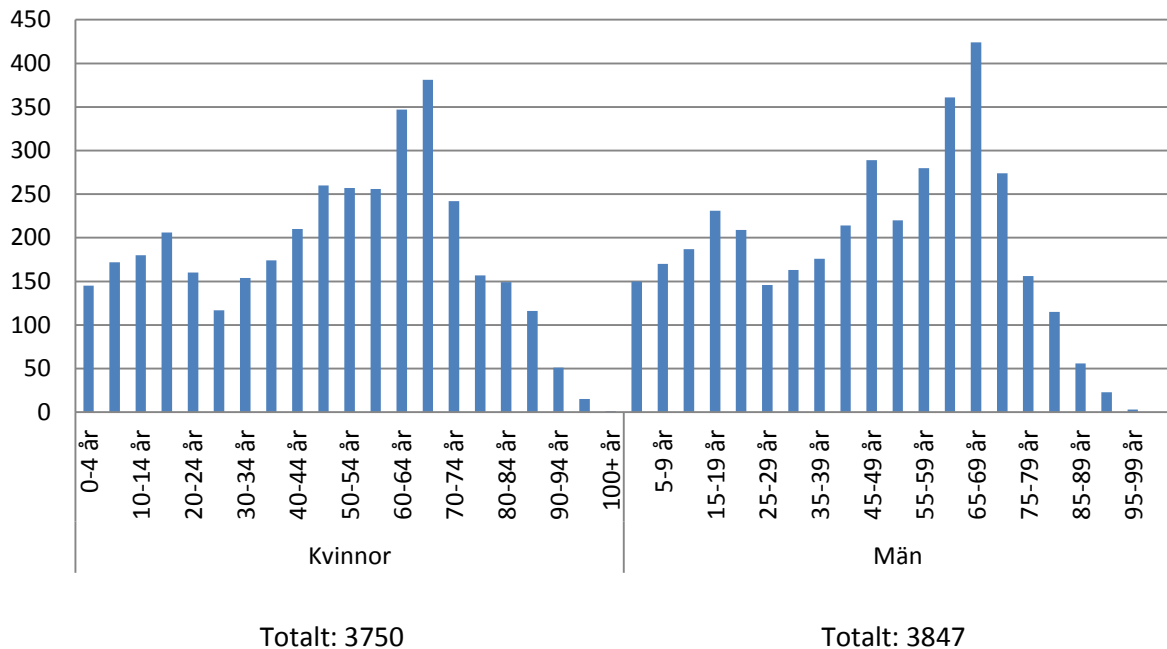

År 2014.

Källa: SCB

### 2. Valdeltagande i kommun-, landstings- och riksdagsvalen (%)

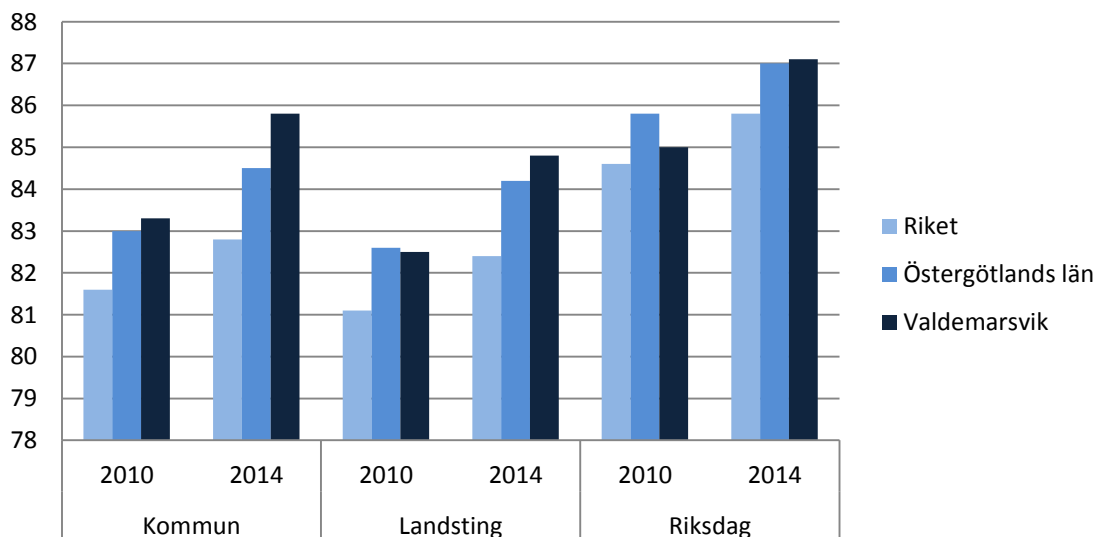

Andel %, invånare som deltagit i valen till kommun, landsting och riksdag i riket, Östergötlands län, Valdemarsviks kommun, i åren 2010 och 2014.

Källa: SCB

### 3. Socioekonomisk karta över Valdemarsviks kommun

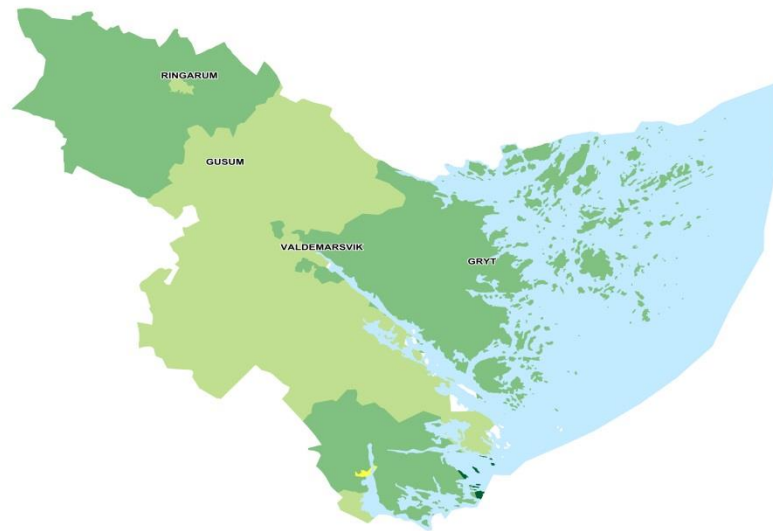

*Karta över socioekonomisk situation utifrån nyckelkodsområden grupperade i fem nivåer efter inkomstnivå. Gruppen med lägst socioekonomisk nivå har högst andel invandrare, arbetslösa, lågutbildade, boende i hyreshus, låginkomsttagare och personer med försörjningsstöd. År 2012.  
Källa: EPi 2012*

### 4. Socioekonomisk karta över Valdemarsviks tätort



Källa: EPi 2012

### 5. Utbildningsnivå hos kvinnor och män 25-74 år (%)

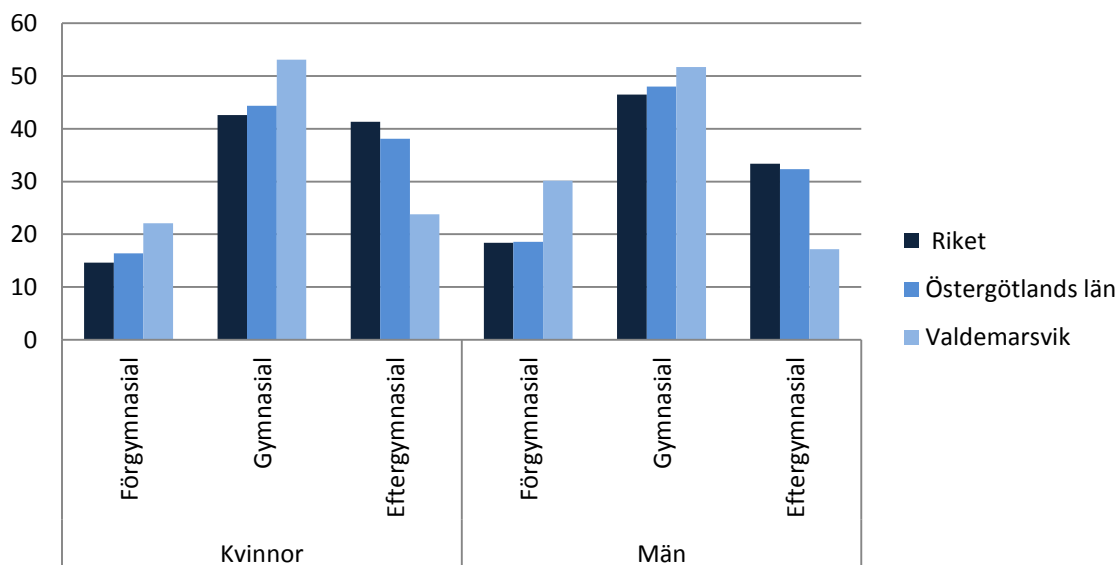

År 2012. Andel %, inom respektive utbildningsnivå.

Källa: Folkhälsodata

### 6. Andel (%) barn fördelade efter föräldrarnas utbildningsnivå

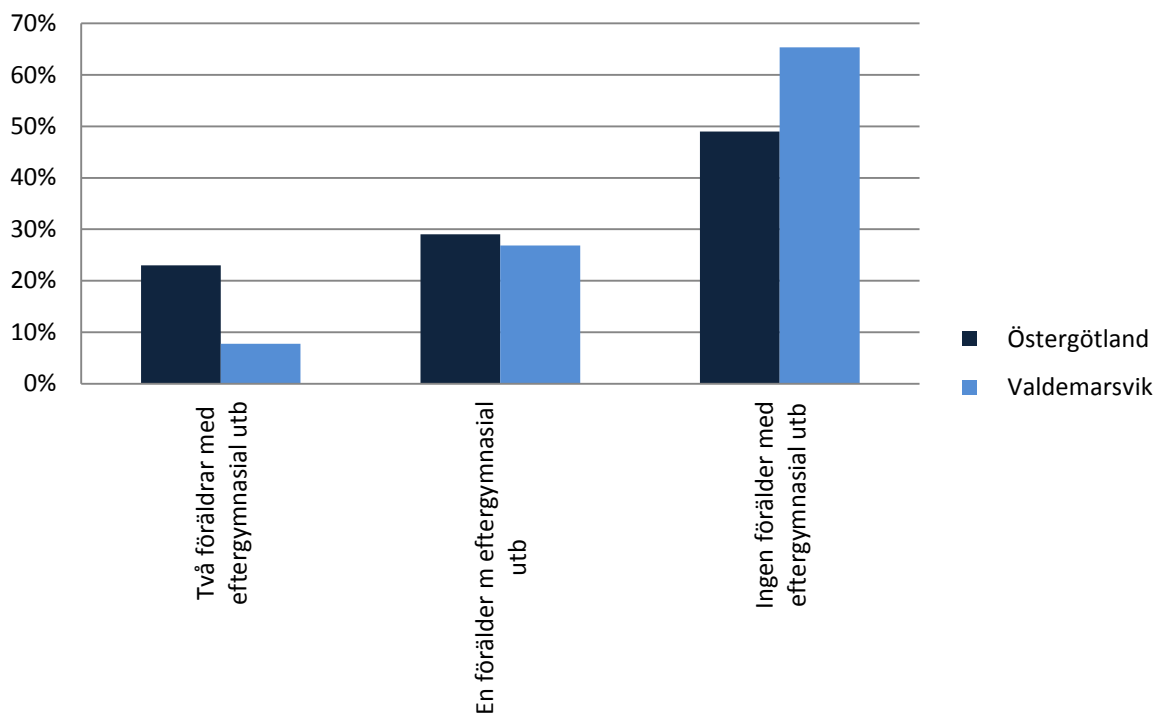

År 2011.

Källa: SCB/Regionförbundet Östsam (Statistikdatabas Östergötland)

## 7. Andel (%) barn med behörighet till gymnasieskolan

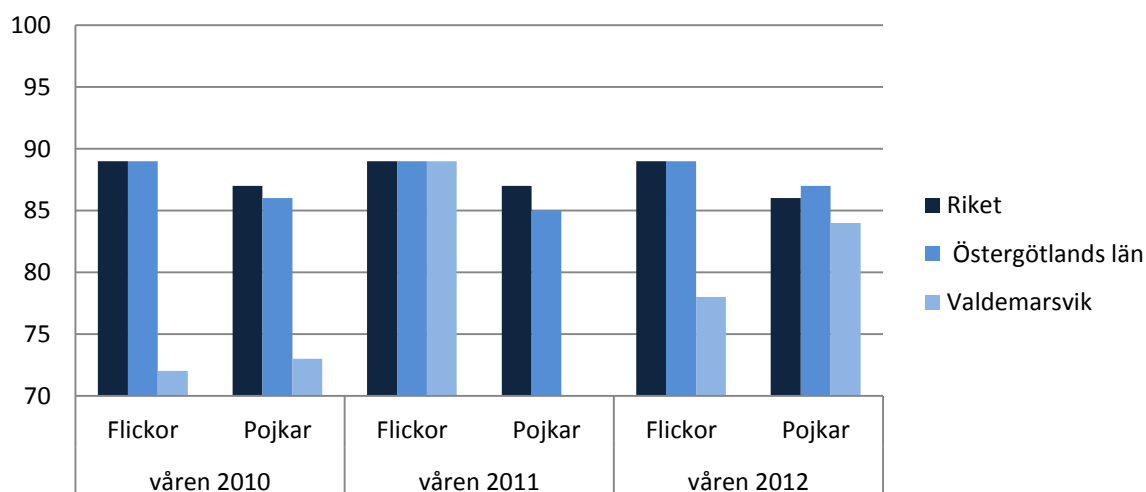

Källa

## 8. Andel (%) öppet arbetslösa och andel i arbetsmarknadsprogram efter utbildningsnivå i Valdemarsvik\*

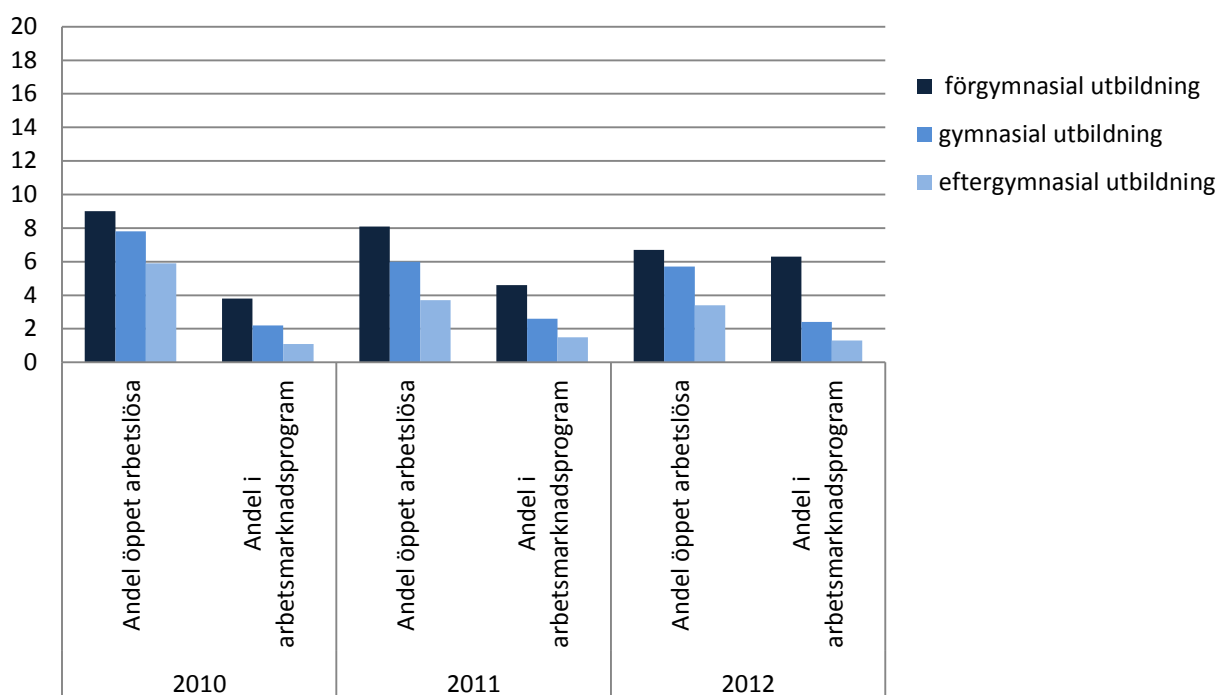

År 2013. Datamaterialet räcker inte för att också dela på kön.

Källa: SCB/Stativ

\*Diagrammet avviker från de andra diagram 8 på grund av statistik uttag under olika år.

## 9. Antal hushåll med ekonomiskt bistånd efter hushållstyp i Valdemarsvik

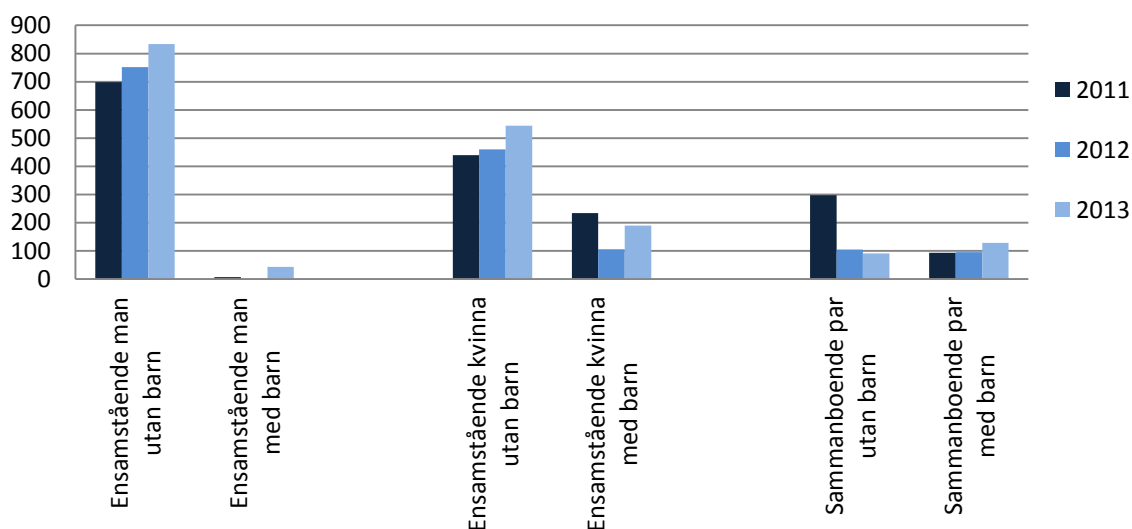

Källa: Socialstyrelsens statistikdatabas

## 10. Andel (%) barn som växer upp i ekonomiskt utsatta förhållanden

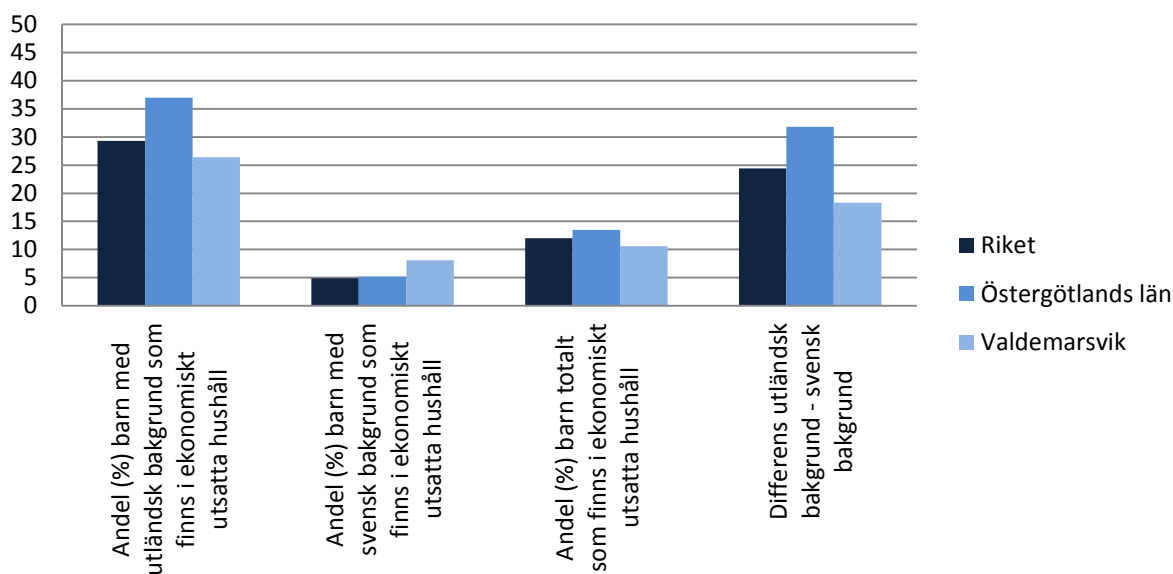

Andel % barn som växer upp under ekonomiskt utsatta förhållanden utifrån Rädda barnens Barnfattigdomsindex. År 2013 i riket, Östergötlands län och Valdemarsviks kommun. Med barn som växer upp under ekonomiskt utsatta förhållanden menas hushåll med låg inkomst eller socialbidrag. Med "låg inkomst" menas lägsta utgiftsnivå baserad på den socialbidragsnorm, som fastställdes på 1980-talet (med inflationsuppräknings) och en norm för boendeutgifter. Om inkomsterna understiger normen för dessa utgifter definieras detta som låg inkomst. Med socialbidrag menas att sådant erhållits minst en gång under året. Differensen visar skillnaden mellan utländska- och svenskfödda barns risk för ekonomisk utsatthet.

Källa: Rädda Barnen

## Levnadsvanor och tillit

### 11. Andel med övervikt och fetma

Inga data för Valdemarsvik redovisas i Folkhälsodatabasen, när det gäller övervikt och fetma.

### 12. Användning av tobak

Inga data för Valdemarsvik redovisas i Folkhälsodatabasen, när det gäller tobak.

### 13. Tillit

Inga data för Valdemarsvik redovisas i Folkhälsodatabasen när det gäller tillit.

## Hälsomått

### 14. Dödlighet i hjärtinfarkt per 10 000 invånare hos kvinnor och män (%)

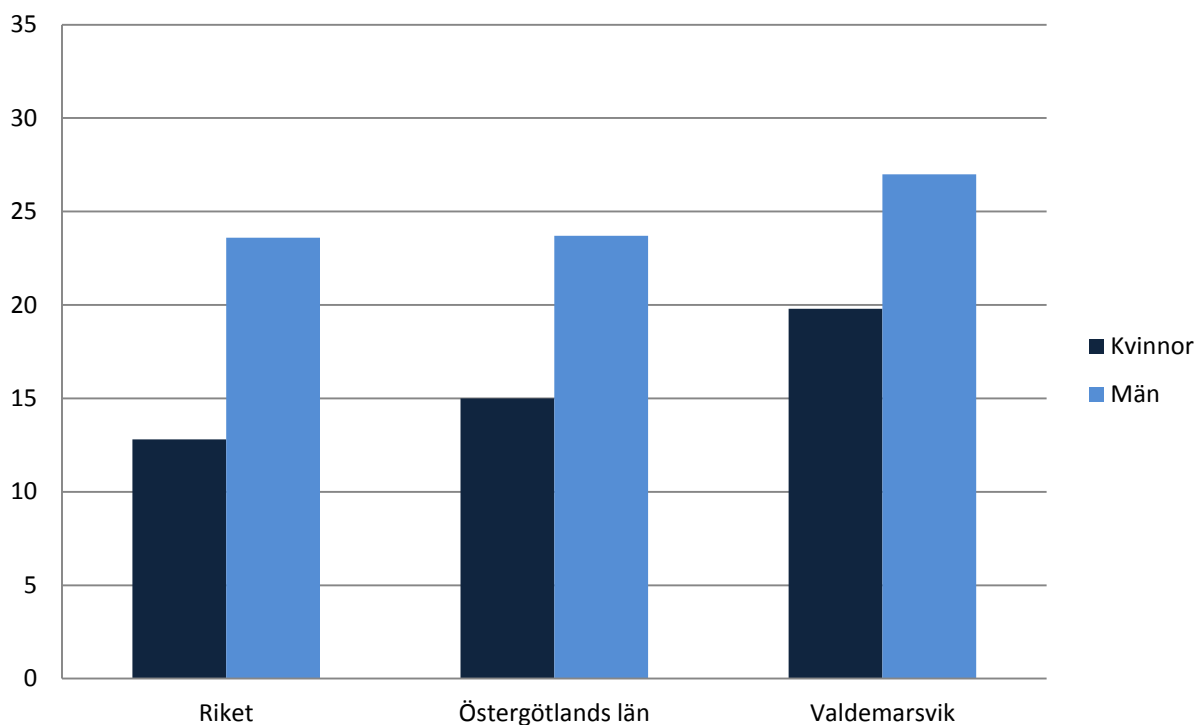

År 2009-2013. Åldersstandardiserat.

Källa: Folkhälsodata

## 15. Ohälsotal efter utbildningsnivå i Valdemarsvik

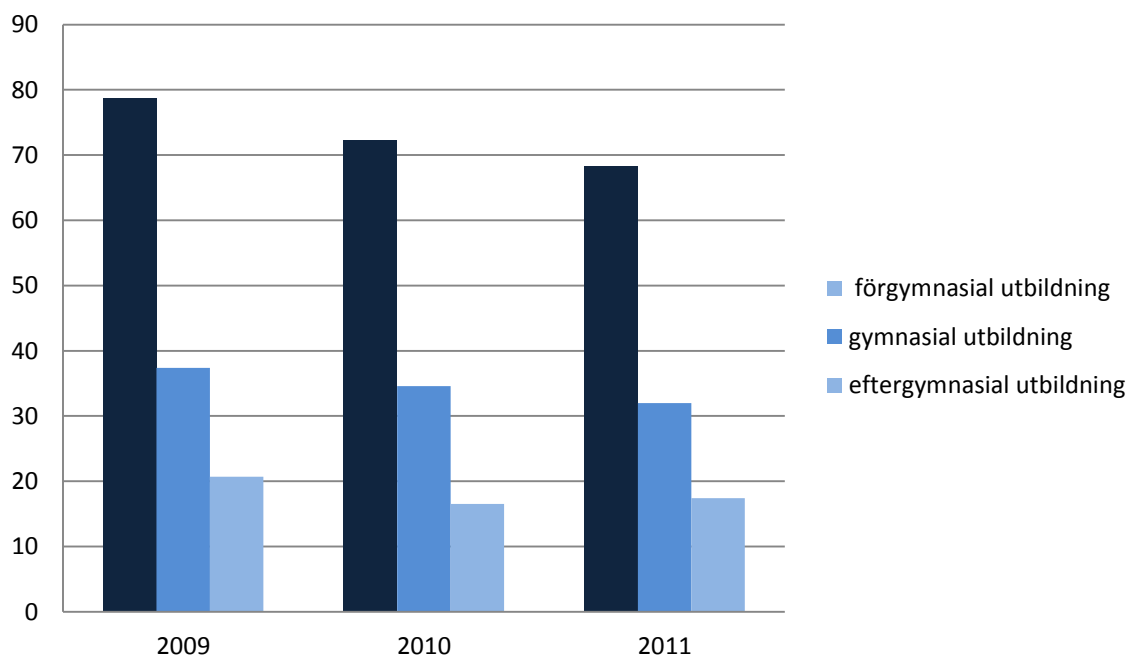

Ohälsotal (antal dagar) efter utbildningsnivå i Valdemarsviks kommun åren 2009, 2010 och 2011.

Källa: SCB

## 16. Självskattad hälsa

Självskattad hälsa redovisas inte i Folkhälsodatabasen för Valdemarsvik.

# Vadstena

## Demografi och socioekonomi

### 1. Folkmängd i olika åldrar hos kvinnor och män

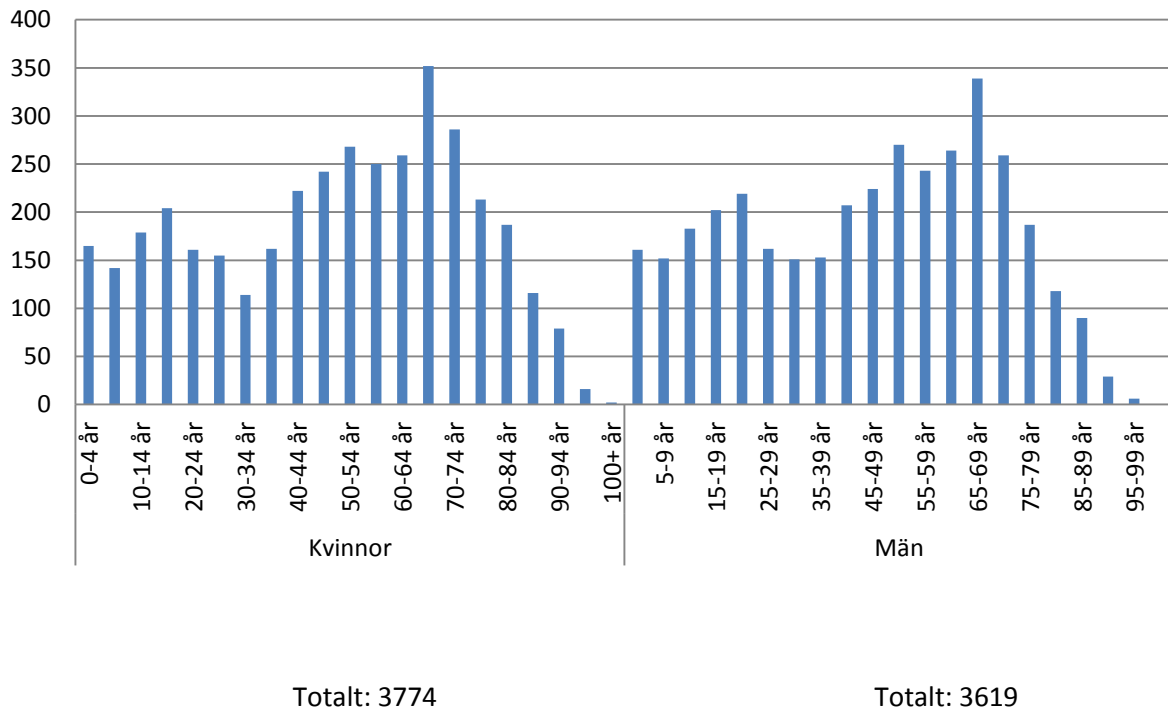

År 2014.

Källa: SCB

### 2. Valdeltagande i kommun-, landstings- och riksdagsvalen (%)

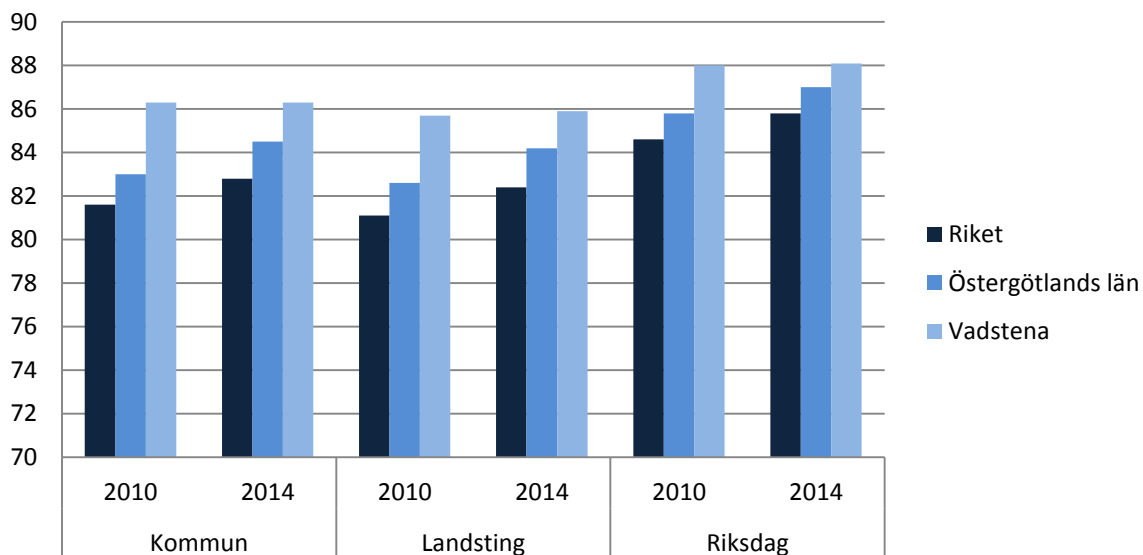

Andel %, invånare som deltagit i valen till kommun, landsting och riksdag i riket, Östergötlands län, Vadstena kommun, i åren 2010 och 2014.

Källa: SCB



### 3. Socioekonomisk karta över Vadstena kommun

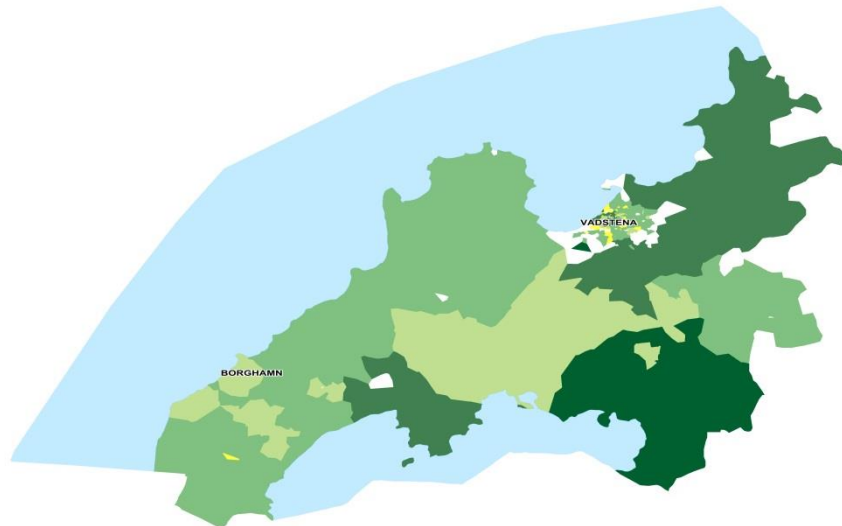

Karta över socioekonomisk situation utifrån nyckelkodsområden grupperade i fem nivåer efter inkomstnivå. Gruppen med lägst socioekonomisk nivå har högst andel invandrare, arbetslösa, lågutbildade, boende i hyreshus, låginkomsttagare och personer med försörjningsstöd. År 2012.  
Källa: EPi 2012

### 4. Socioekonomisk karta över Vadstena tätort

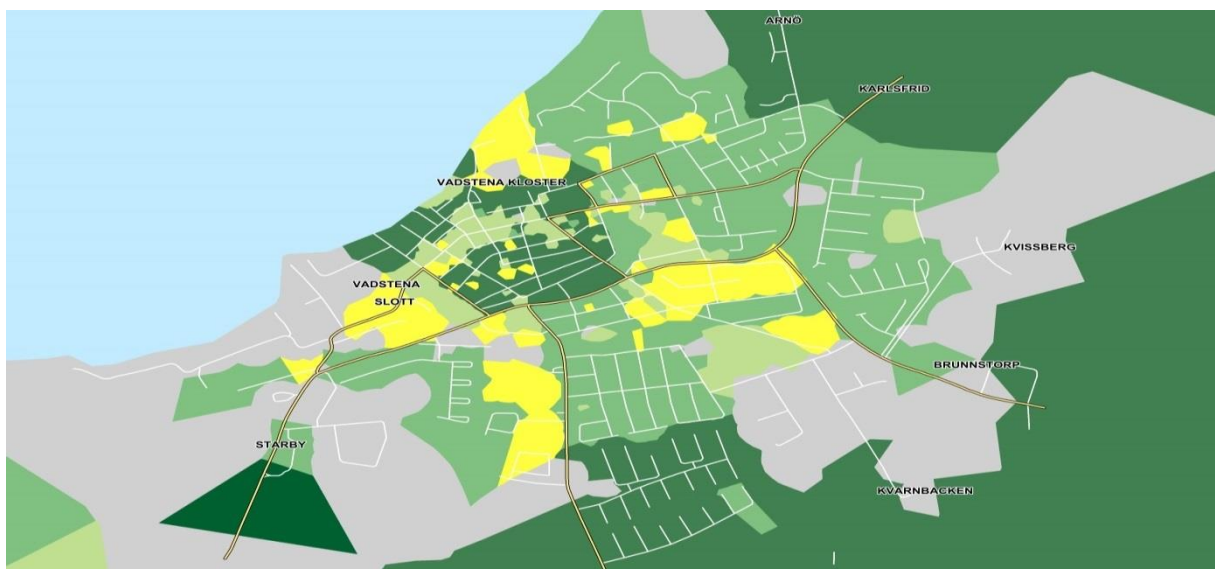

Källa: EPi 2012

## 5. Utbildningsnivå hos kvinnor och män, 25 - 74 år (%)

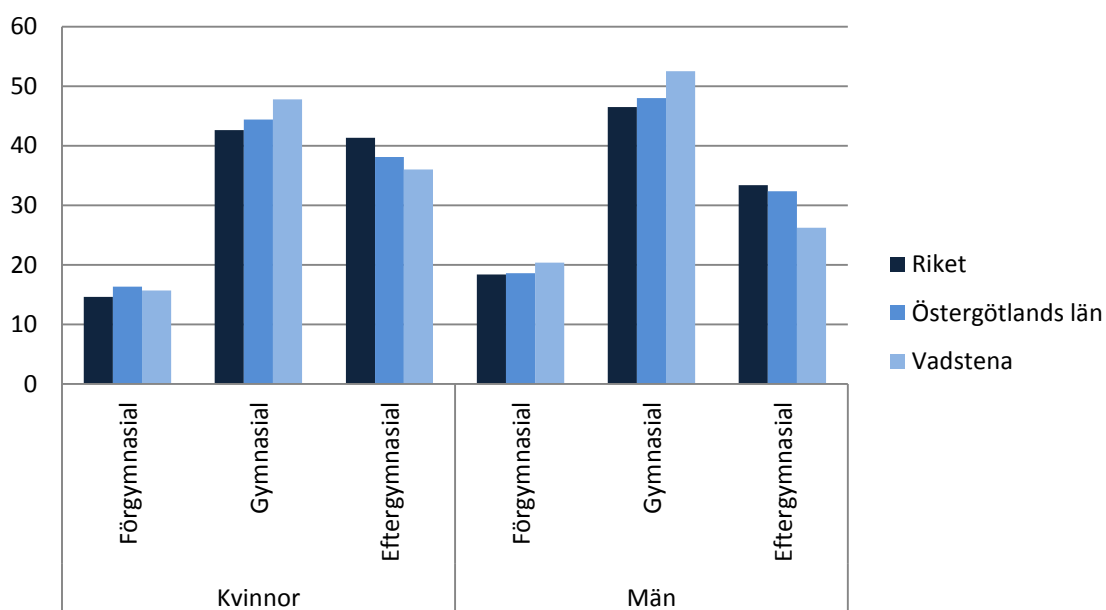

År 2013. Andel %, inom respektive utbildningsnivå.

Källa: Folkhälsodata

## 6. Andel (%) barn fördelade efter föräldrarnas utbildningsnivå

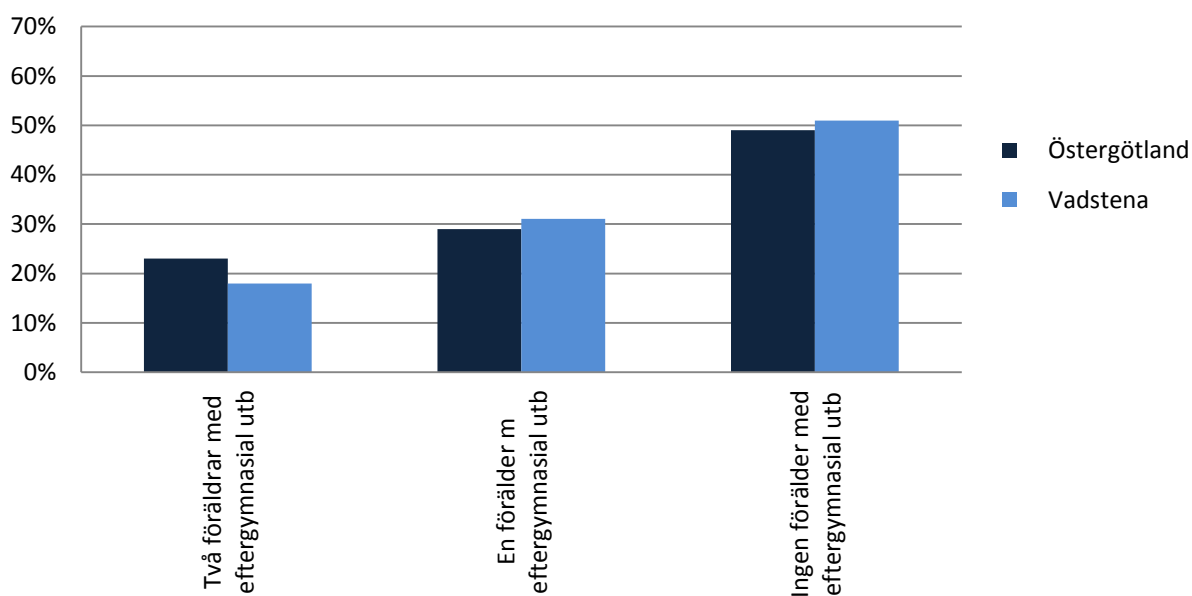

År 2011.

Källa: SCB/Regionförbundet Östsam (Statistikdatabas Östergötland)

## 7. Andel (%) barn med behörighet till gymnasieskolan

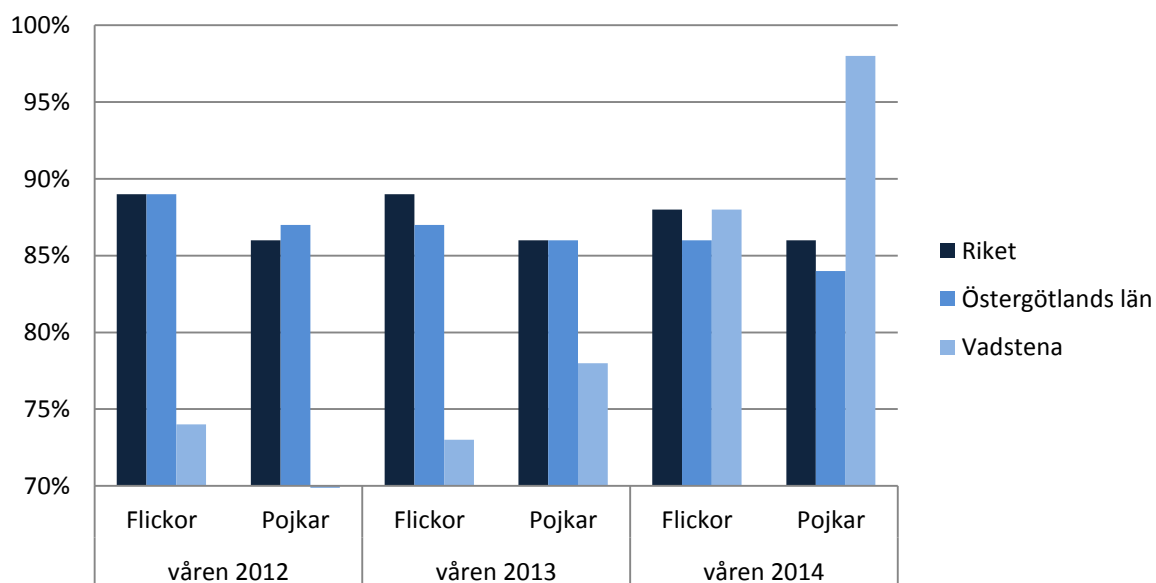

Källa: SCB

## 8. Andel (%) öppet arbetslösa och andel långtidsarbetslösa i Vadstena\*

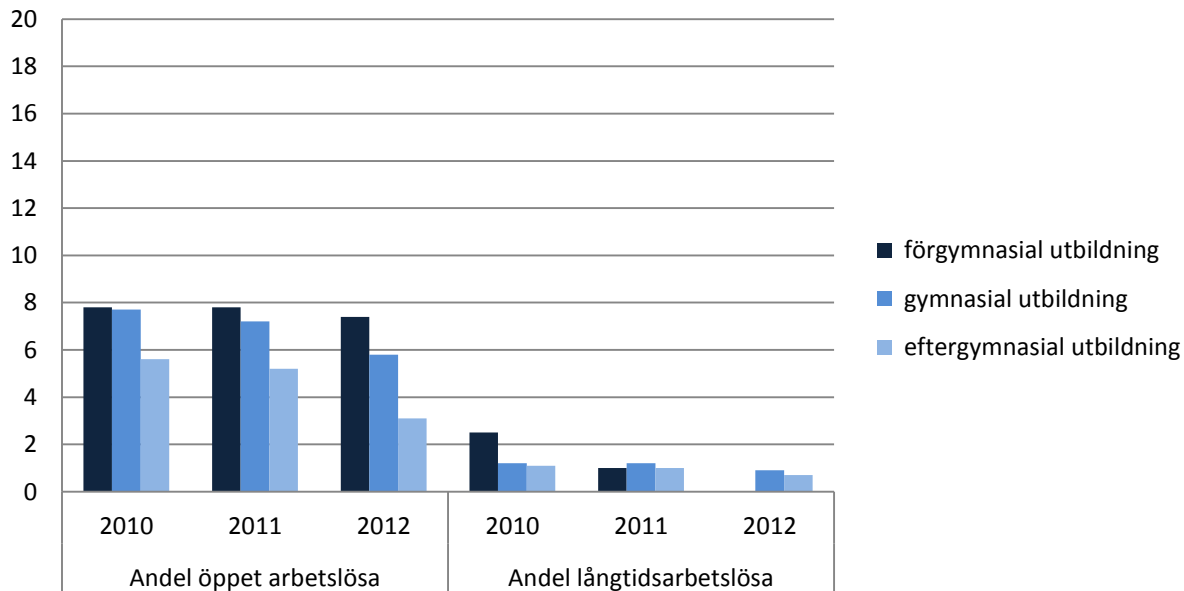

År 2013. Datamaterialet räcker inte för att också dela på kön.

Källa: SCB/Stativ

\*Diagrammet avviker från de andra diagram 8 på grund av statistik uttag under olika år.

### 9. Antal hushåll med ekonomiskt bistånd efter hushållstyp i Vadstena

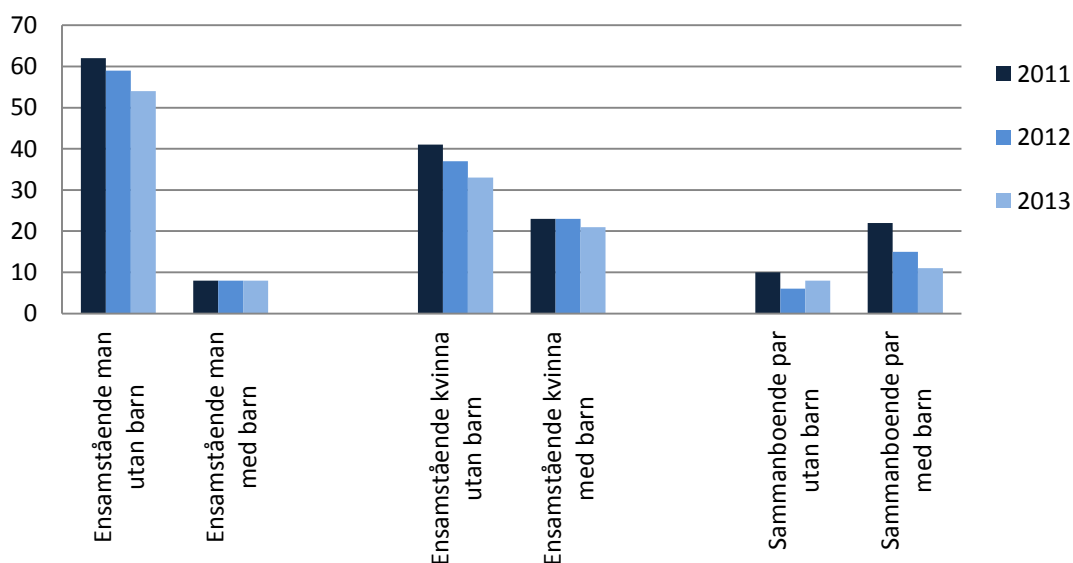

Källa: Socialstyrelsens statistikdatabas

### 10. Andel (%) barn som växer upp i ekonomiskt utsatta förhållanden

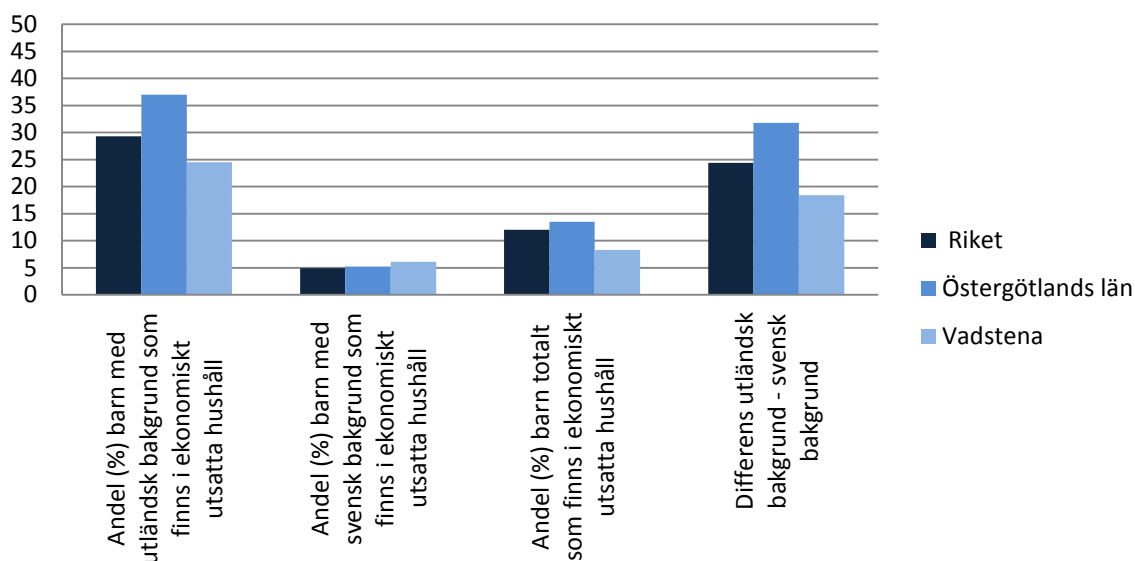

Andel % barn som växer upp under ekonomiskt utsatta förhållanden utifrån Rädda barnens Barnfattigdomsindex. År 2013 i riket, Östergötlands län och Vadstena kommun. Med barn som växer upp under ekonomiskt utsatta förhållanden menas hushåll med låg inkomst eller socialbidrag. Med "låg inkomst" menas lägsta utgiftsnivå baserad på den socialbidragsnorm, som fastställdes på 1980-talet (med inflationsuppräknings) och en norm för boendeutgifter. Om inkomsterna understiger normen för dessa utgifter definieras detta som låg inkomst. Med socialbidrag menas att sådant erhållits minst en gång under året. Differensen visar skillnaden mellan utländska- och svenskfödda barns risk för ekonomisk utsatthet.

Källa: Rädda Barnen

## Levnadsvanor och tillit

### 11. Andel med övervikt och fetma

Inga data för Vadstena redovisas i Folkhälsodatabasen när det gäller övervikt och fettma.

### 12. Användning av tobak

Inga data för Vadstena redovisas i Folkhälsodatabasen när det gäller tobak.

### 13. Tillit

Inga data för Vadstena redovisas i Folkhälsodatabasen när det gäller tillit.

## Hälsomått

### 14. Dödlighet i hjärtinfarkt per 10 000 invånare hos kvinnor och män (%)

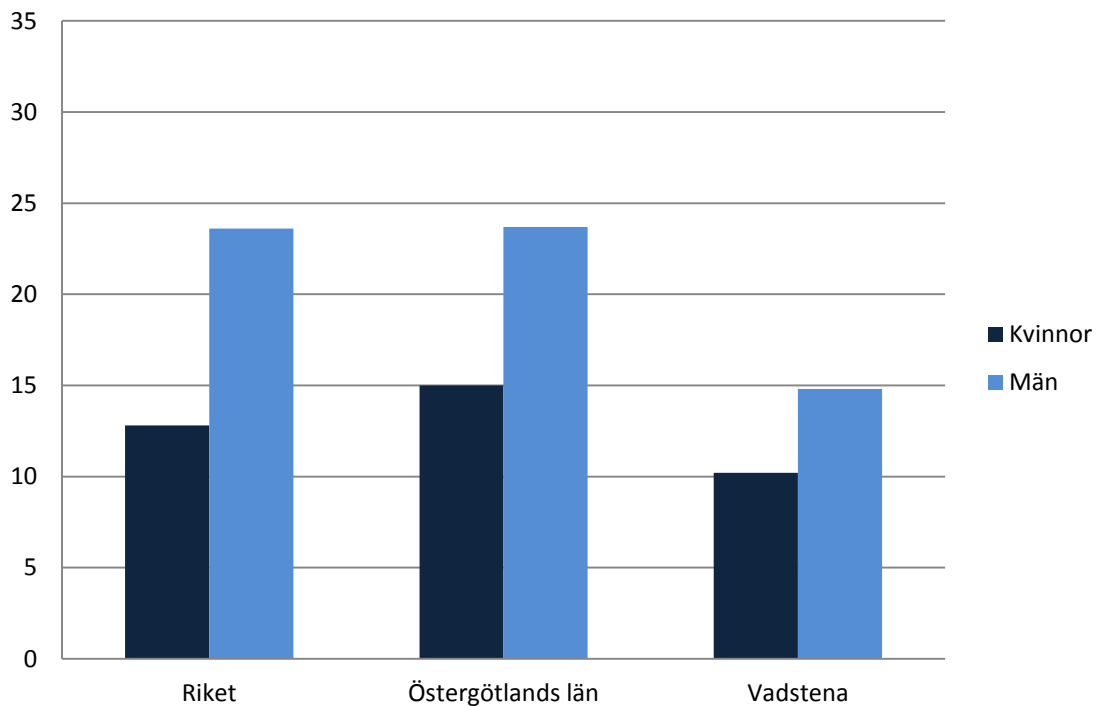

År 2009-2013. Åldersstandardiserat.

Källa: Folkhälsodata

## 15. Ohälsotal efter utbildningsnivå i Vadstena

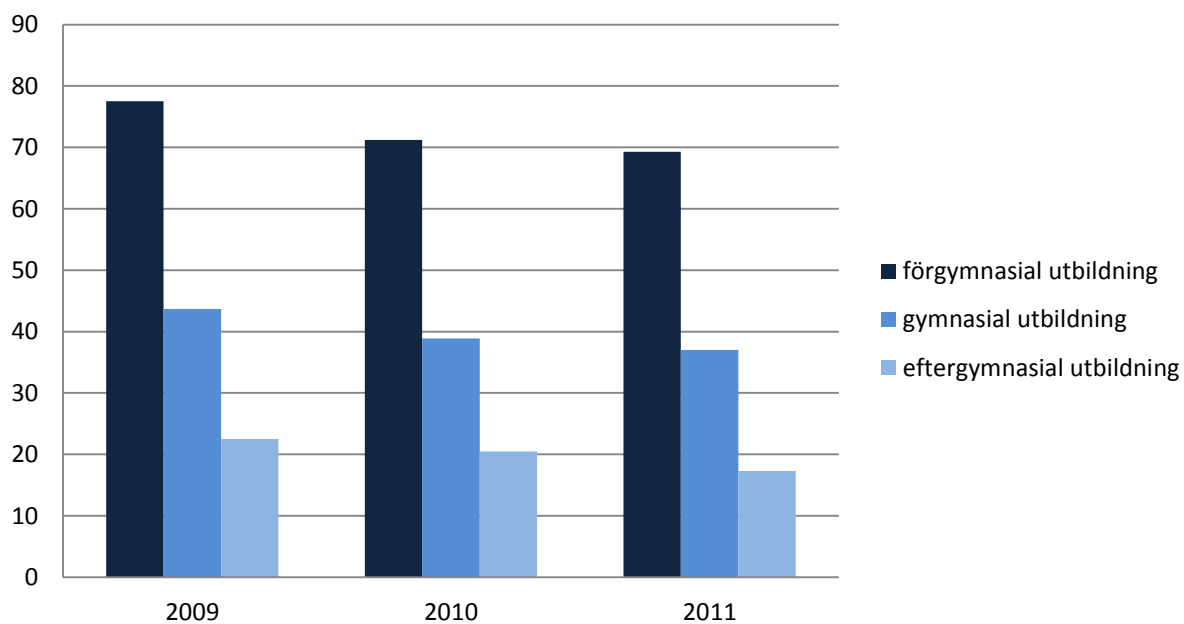

Ohälsotal (antal dagar) efter utbildningsnivå i Vadstena kommun åren 2009, 2010 och 2011.

Källa: SCB

## 16. Självskattad hälsa

Självskattad hälsa redovisas inte för Vadstena i Folkhälsodatabasen.

## Boxholm

### Demografi och socioekonomi

#### 1. Folkmängd i olika åldrar hos kvinnor och män

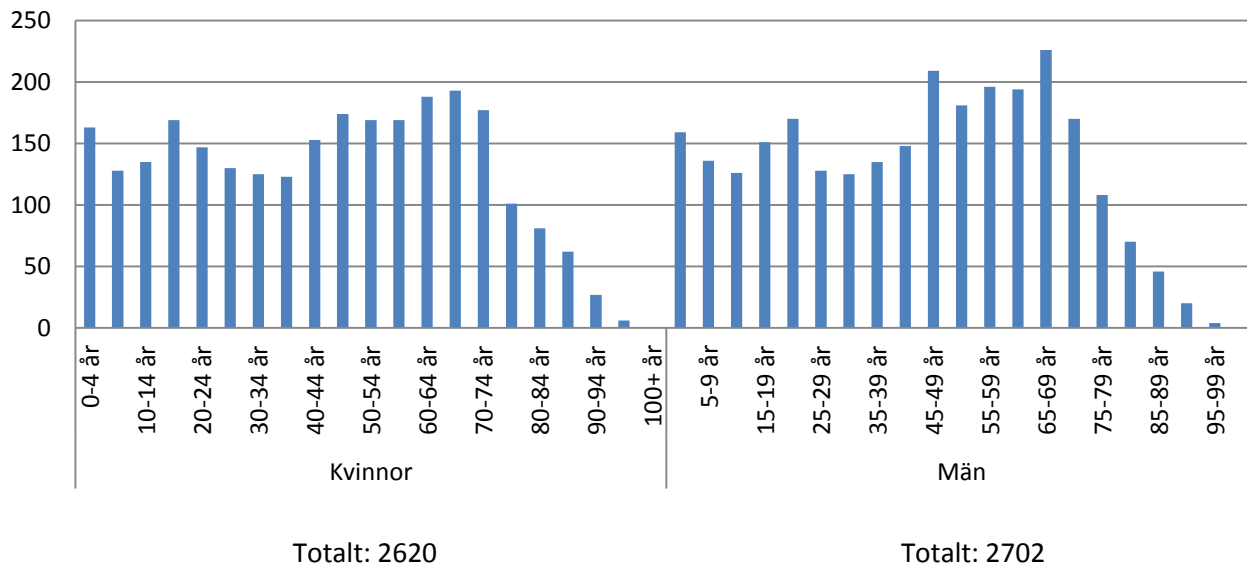

År 2014.

Källa: SCB

#### 2. Valdeltagande i kommun-, landstings- och riksdagsvalen (%)

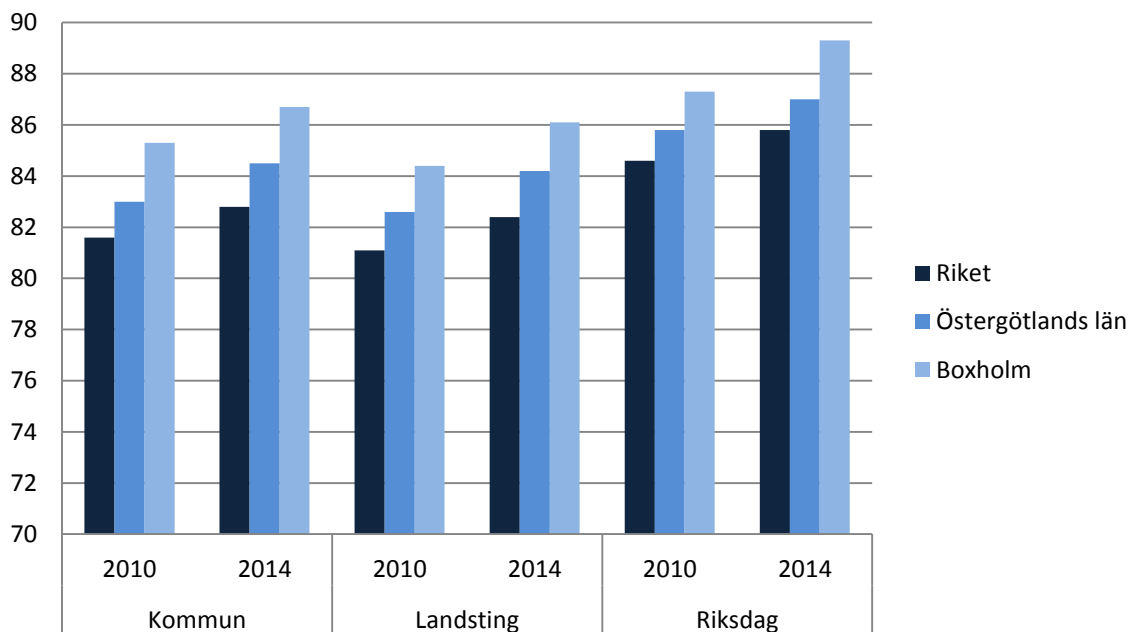

Andel %, invånare som deltagit i valen till kommun, landsting och riksdag i riket, Östergötlands län, Boxholms kommun, i åren 2010 och 2014.

Källa: SCB

### 3. Socioekonomisk karta över Boxholms kommun

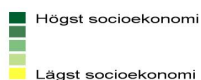

Karta över socioekonomisk situation utifrån nyckelkodsområden grupperade i fem nivåer efter inkomstnivå. Gruppen med lägst socioekonomisk nivå har högst andel invandrare, arbetslösa, lågutbildade, boende i hyreshus, låginkomsttagare och personer med försörjningsstöd. År 2012.  
Källa: EPI 2012

### 4. Socioekonomisk karta över Boxholms tätort

Ej gjorts.

### 5. Utbildningsnivå hos kvinnor och män 25-74 år (%)

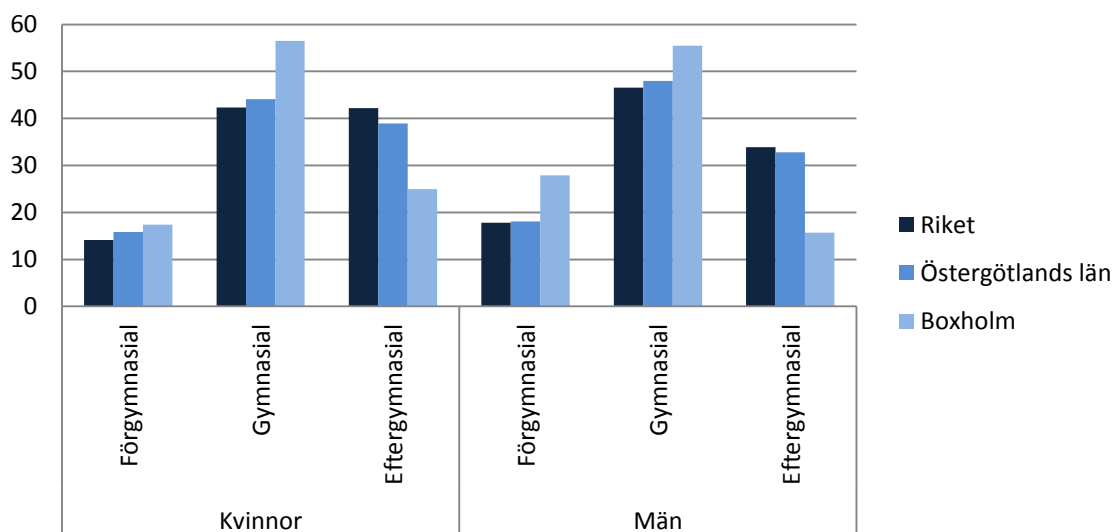

År 2013. Andel %, inom respektive utbildningsnivå.

Källa: Folkhälsodata



## 6. Andel (%) barn fördelade efter föräldrarnas utbildningsnivå

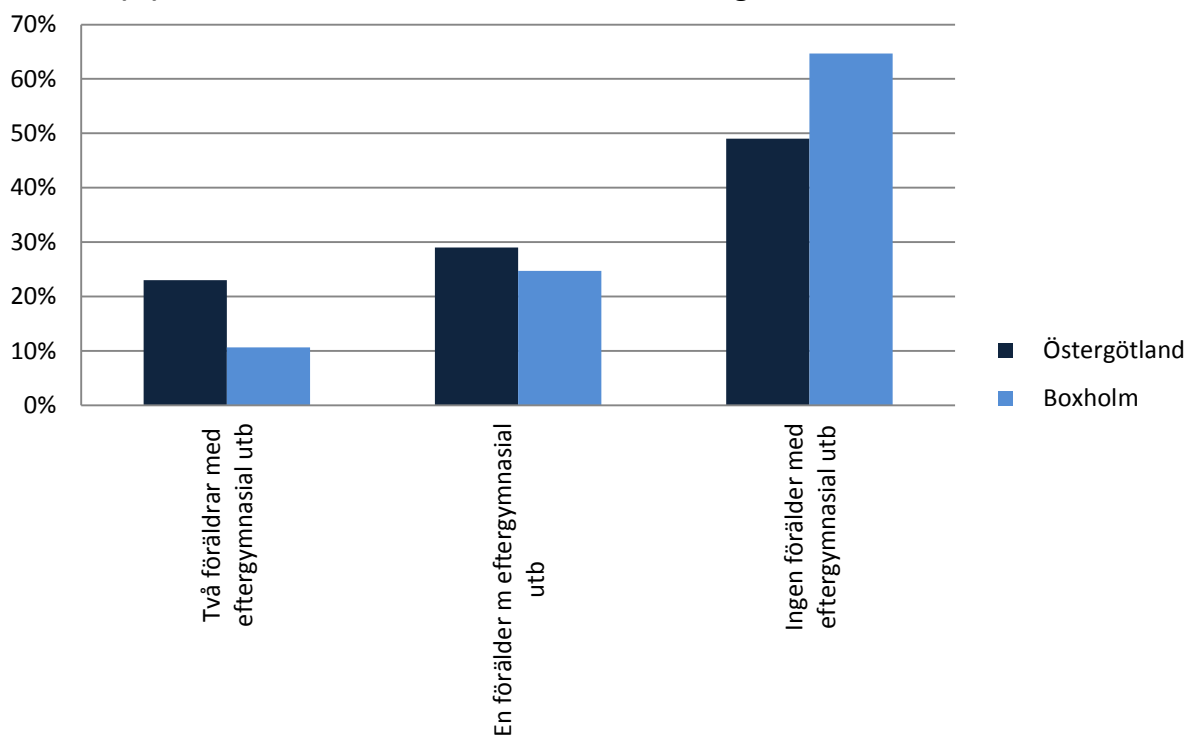

År 2011.

Källa: SCB/ Regionförbundet Östsam (Statistikdatabas Östergötland)

## 7. Andel (%) barn med behörighet till gymnasieskolan

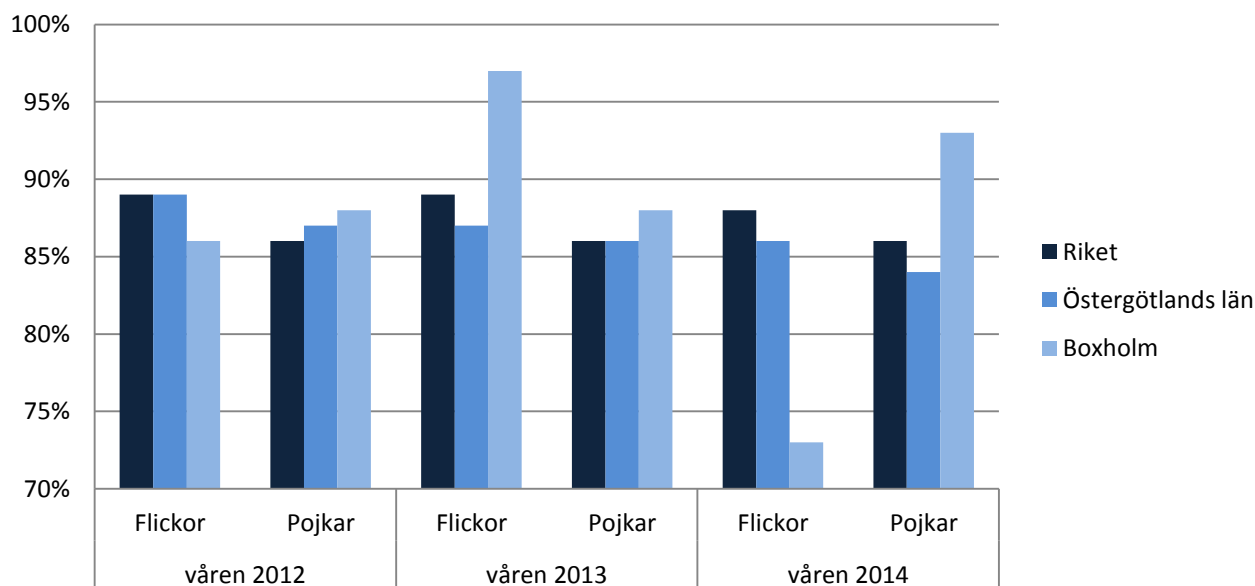

Källa: SCB

### 8. Andel (%) öppet arbetslösa, andel i arbetsmarknadsprogram och andel långtidsarbetslösa efter utbildningsnivå i Boxholm\*

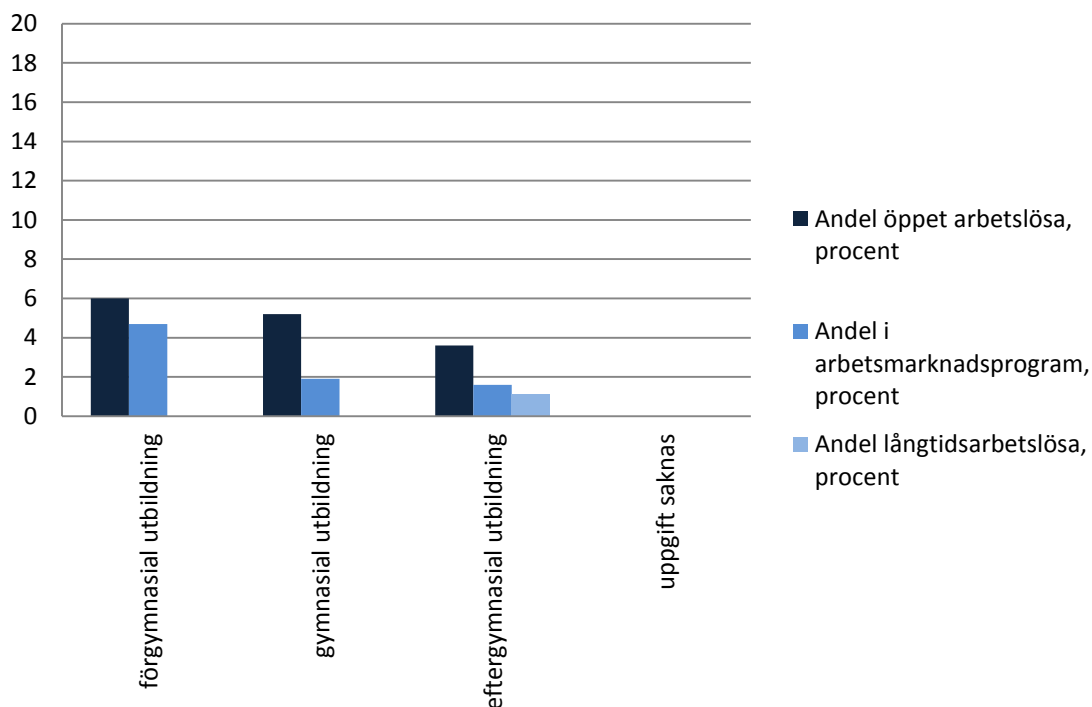

År 2013. Datamaterialet räcker inte för att också dela på kön.

Källa: SCB/Stativ

\*Diagrammet avviker från de andra diagram 8 på grund av statistik uttag under olika år.

### 9. Antal hushåll med ekonomiskt bistånd efter hushållstyp i Boxholm

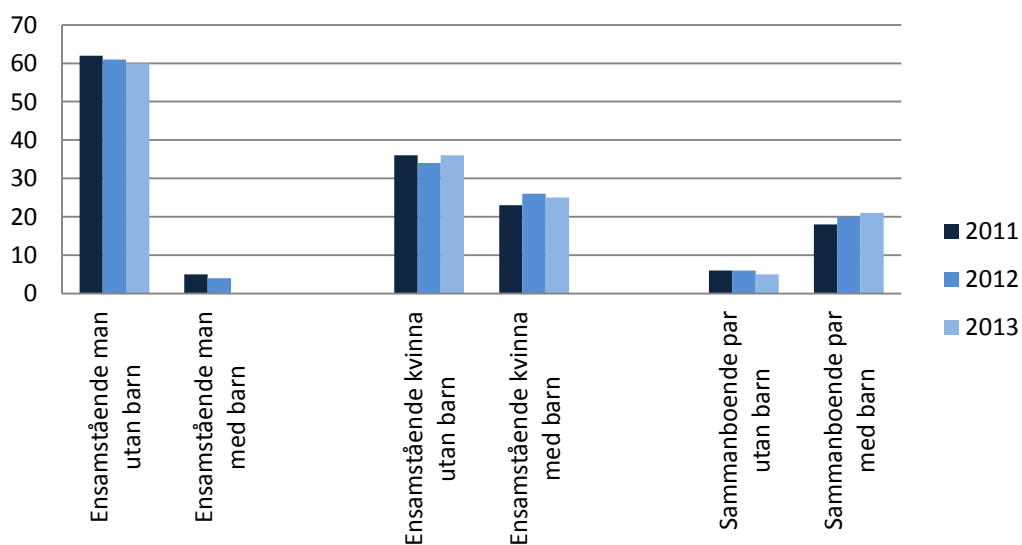

Källa: Socialstyrelsens statistikdatabas

## 10. Andel (%) barn som växer upp i ekonomiskt utsatta förhållanden

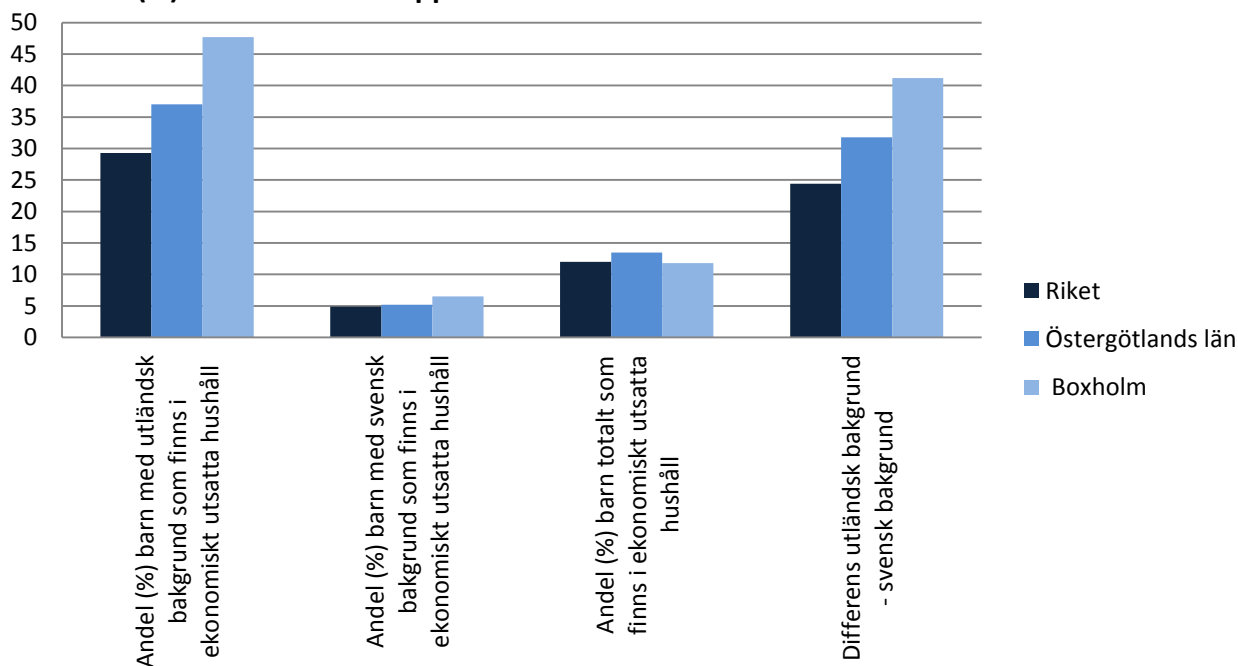

*Andel %barn som växer upp under ekonomiskt utsatta förhållanden utifrån Rädda barnens Barnfattigdomsindex. År 2013 i riket, Östergötlands län och Boxholms kommun. Med barn som växer upp under ekonomiskt utsatta förhållanden menas hushåll med låg inkomst eller socialbidrag. Med "låg inkomst" menas lägsta utgiftsnivå baserad på den socialbidragsnorm, som fastställdes på 1980-talet (med inflationsuppräknings) och en norm för boendeutgifter. Om inkomsterna understiger normen för dessa utgifter definieras detta som låg inkomst. Med socialbidrag menas att sådant erhållits minst en gång under året. Differensen visar skillnaden mellan utländska- och svenskfödda barns risk för ekonomisk utsatthet.*

Källa: Rädda Barnen

## Levnadsvanor och tillit

### 11. Andel med övervikt och fetma

Inga data redovisas för Boxholm i Folkhälsodatabasen när det gäller övervikt och fetma.

### 12. Användning av tobak

Inga data redovisas för Boxholm i Folkhälsodatabasen när det gäller tobak.

### 13. Tillit

Inga data redovisas för Boxholm i Folkhälsodatabasen när det gäller tillit.

## Hälsomått

### 14. Dödlighet i hjärtinfarkt per 10000 invånare hos kvinnor och män (%)

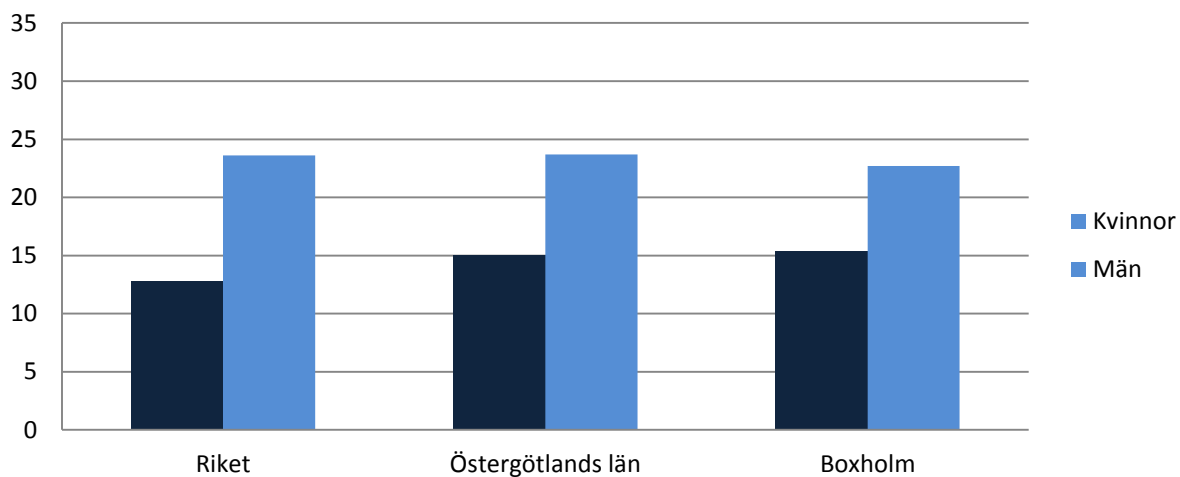

År 2009-2013. Åldersstandardiserat.

Källa: Folkhälsodata

### 15. Ohälsotal efter utbildningsnivå i Boxholm

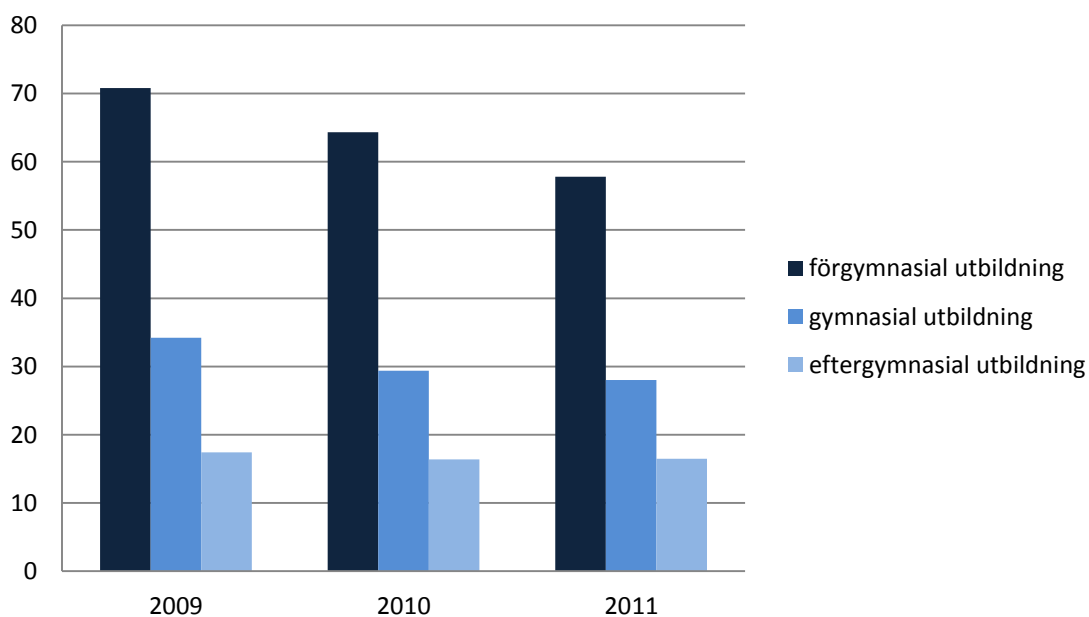

Ohälsotal (antal dagar) efter utbildningsnivå i Boxholms kommun åren 2009, 2010 och 2011.

Källa: SCB

### 16. Självskattad hälsa

Självskattad hälsa redovisas inte för Boxholm i Folkhälsodatabasen.

# Ödeshög

## Demografi och socioekonomi

### 1. Folkmängd i olika åldrar hos kvinnor och män

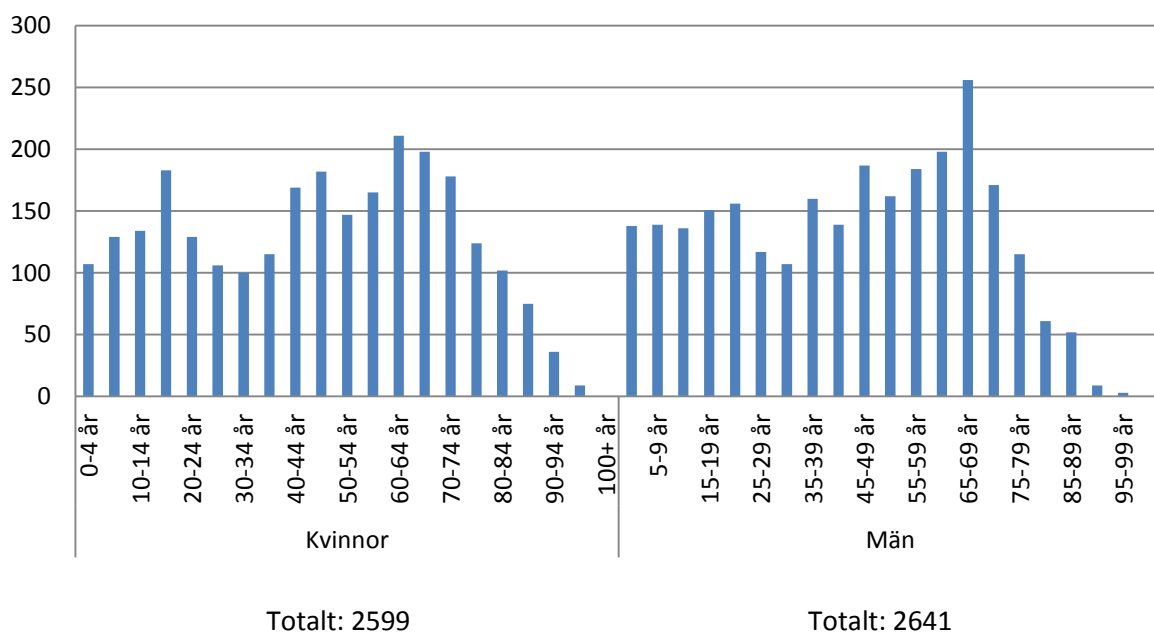

År 2014.

Källa: Folkhälsodata

### 2. Valdeltagande i kommun-, landstings- och riksdagsvalen (%)

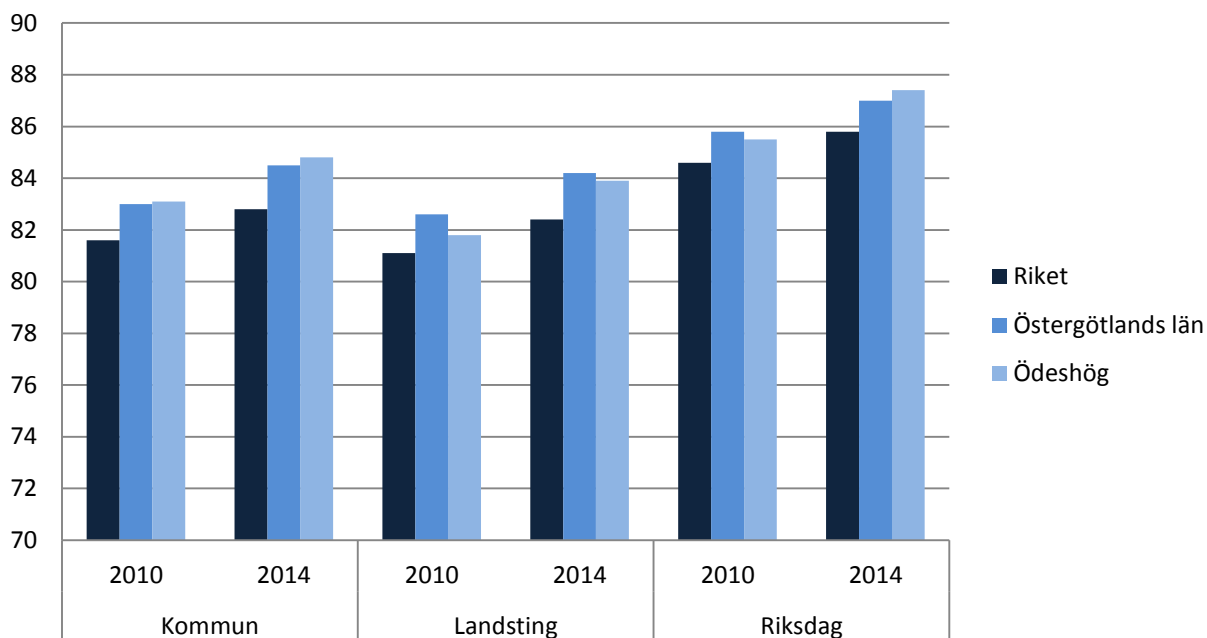

Andel %, invånare som deltagit i valen till kommun, landsting och riksdag i riket, Östergötlands län, Ödeshögs kommun, i åren 2010 och 2014.

Källa: SCB

### 3. Socioekonomisk karta över Ödeshögs kommun



Ingen socioekonomisk indelning har gjorts i Ödeshögs kommun.

Källa: EPI 2012 i Östergötland

### 4. Socioekonomisk karta Ödeshögstättort

Ej gjorts.

### 5. Utbildningsnivå hos kvinnor och män, 25-74 år (%)

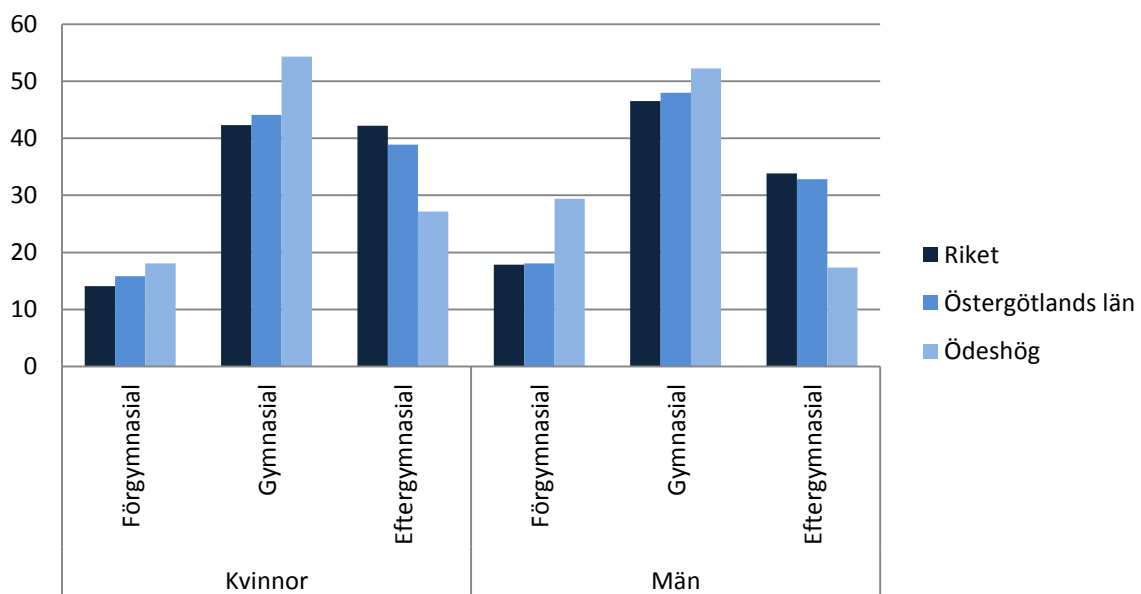

År 2013. Andel %, inom respektive utbildningsnivå.

Källa: Folkhälsodata

## 6. Andel (%) barn fördelade efter föräldrarnas utbildningsnivå

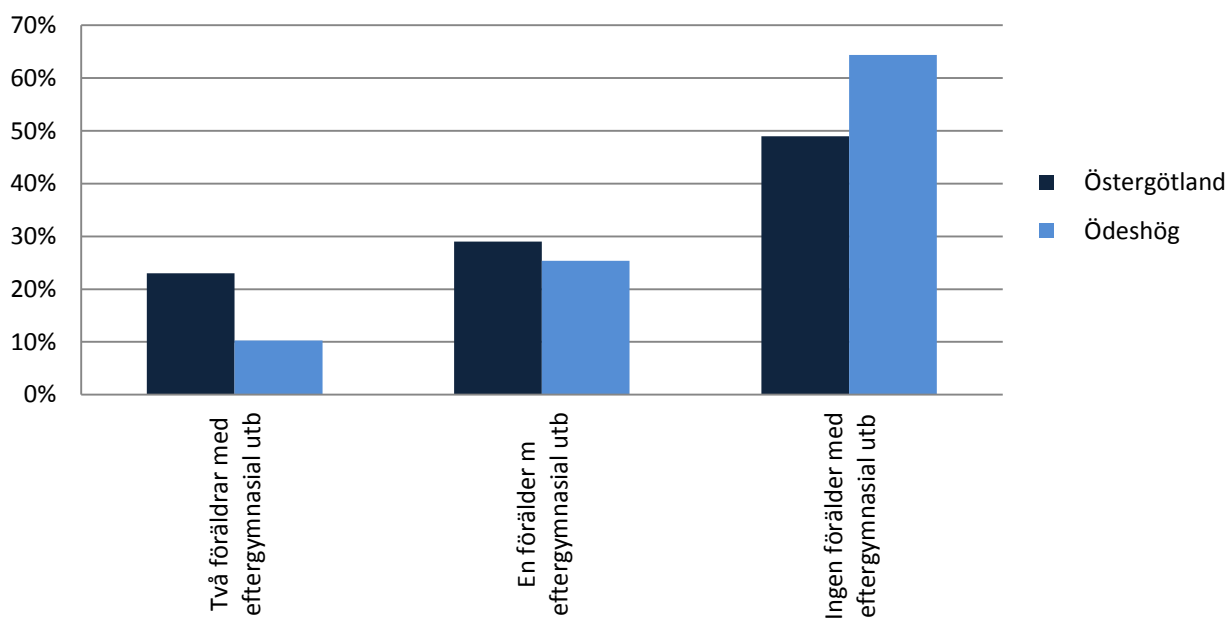

År 2011.

Källa: SCB/ Regionförbundet Östsam (Statistikdatabas Östergötland)

## 7. Andel (%) barn med behörighet till gymnasieskolan

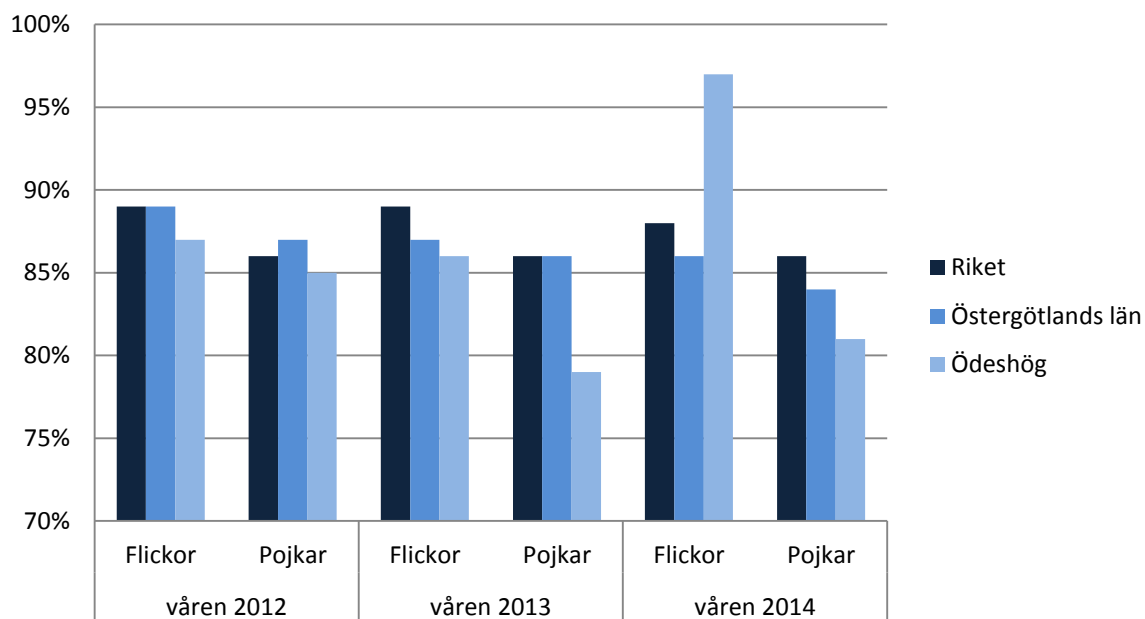

Andel % behöriga till gymnasieskolan i riket, Östergötlands län och Ödeshög, per kön, åren 2012, 2013 och 2014.

Källa: SCB

## 8. Andel (%) öppet arbetslösa, andel i arbetsmarknadsprogram och andel långtidsarbetslösa efter utbildningsnivå\*

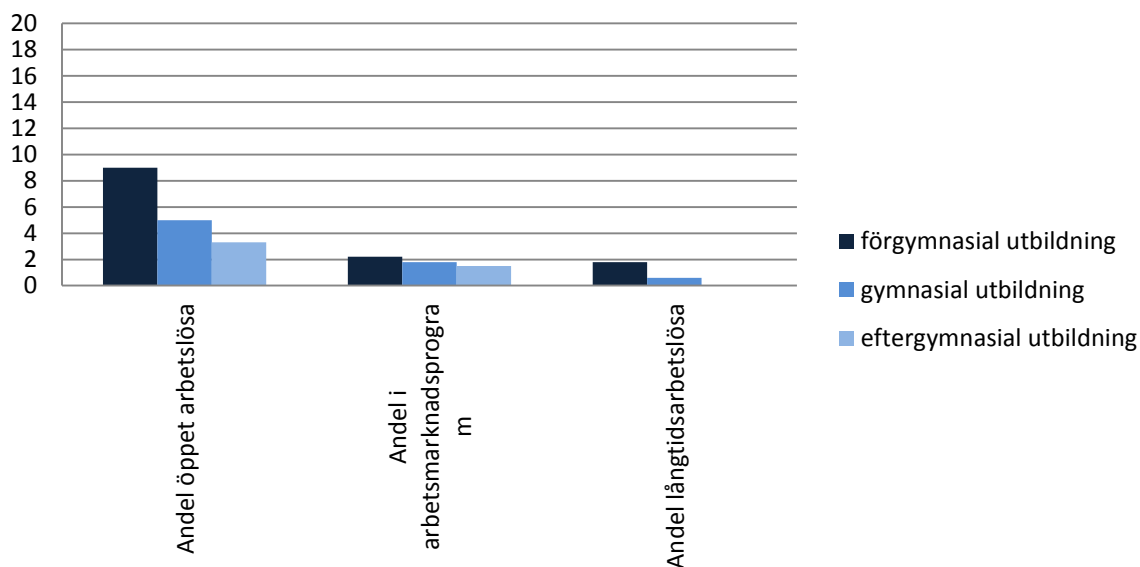

År 2013. Datamaterialet räcker inte för att också dela på kön.

Källa: SCB/Stativ

\*Diagrammet avviker från de andra diagram 8 på grund av statistik uttag under olika år.

## 9. Antal hushåll med ekonomiskt bistånd efter hushållstyp i Ödeshög

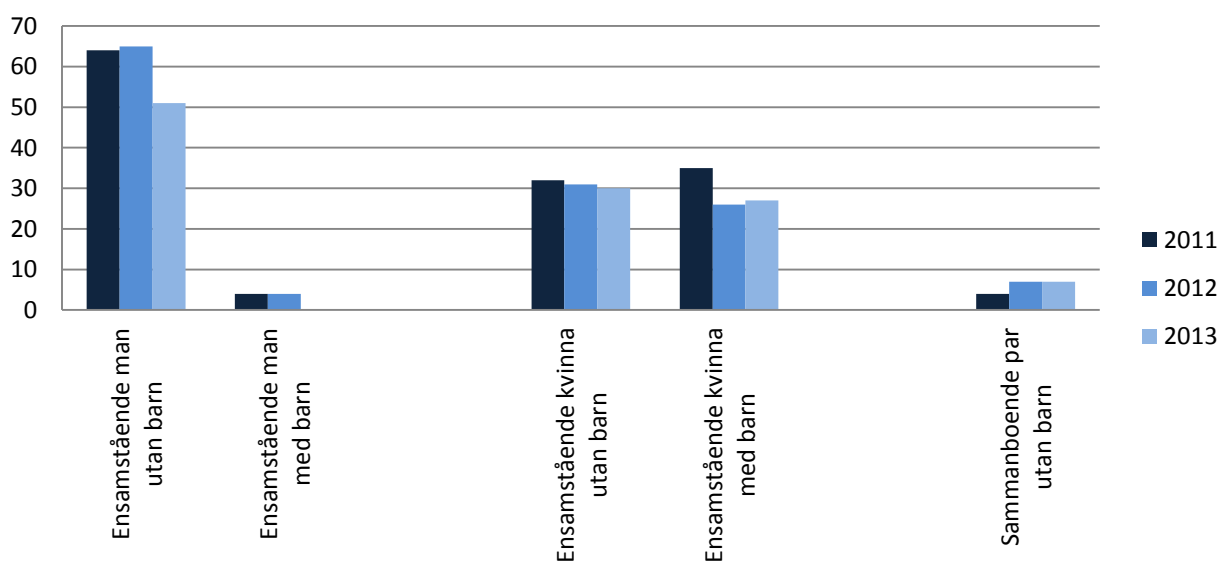

Källa: Socialstyrelsens statistikdatabas



## 10. Andel (%) barn som växer upp i ekonomiskt utsatta förhållanden

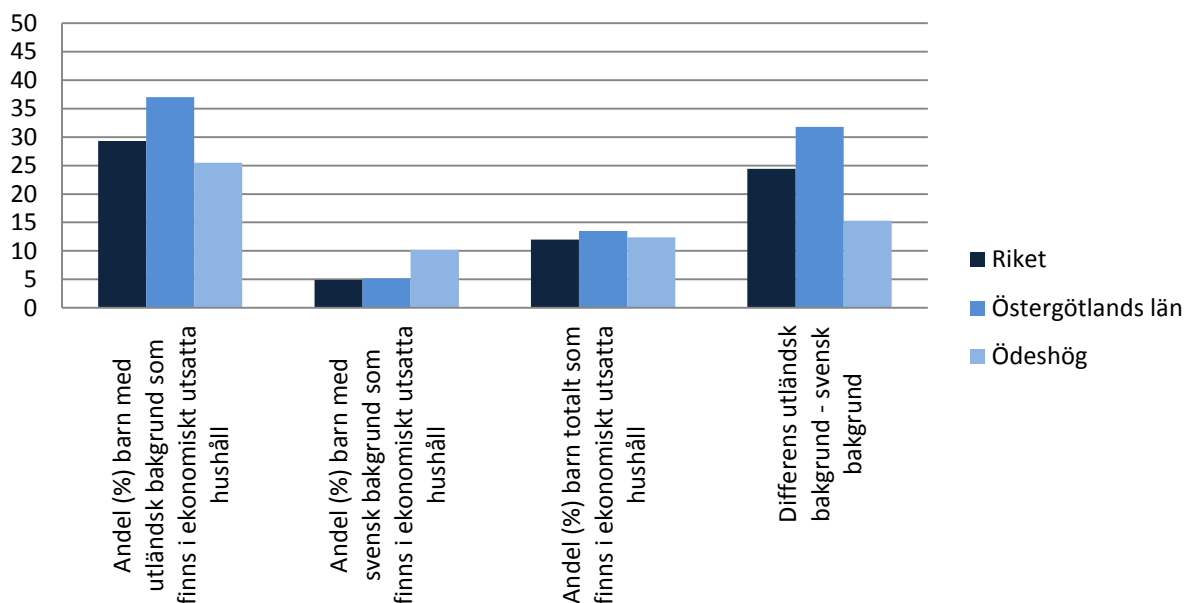

Andel % barn som växer upp under ekonomiskt utsatta förhållanden utifrån Rädda barnens Barnfattigdomsindex. År 2013 i riket, Östergötlands län och Ödeshögs kommun. Med barn som växer upp under ekonomiskt utsatta förhållanden menas hushåll med låg inkomst eller socialbidrag. Med "låg inkomst" menas lägsta utgiftsnivå baserad på den socialbidragsnorm, som fastställdes på 1980-talet (med inflationsuppräknings) och en norm för boendeutgifter. Om inkomsterna understiger normen för dessa utgifter definieras detta som låg inkomst. Med socialbidrag menas att sådant erhållits minst en gång under året. Differensen visar skillnaden mellan utländska- och svenskfödda barns risk för ekonomisk utsatthet.  
Källa: Rädda Barnen

## Levnadsvanor och tillit

### 11. Andel med övervikt och fetma

Inga data för Ödeshög redovisas i Folkhälsodatabasen när det gäller övervikt och fetma.

### 12. Användning av tobak

Inga data för Ödeshög redovisas i Folkhälsodatabasen när det gäller tobak.

### 13. Tillit

Inga data redovisas för Ödeshög i Folkhälsodatabasen när det gäller tillit.

## Hälsomått

### 14. Dödlighet i hjärtinfarkt per 10000 invånare hos kvinnor och män (%)

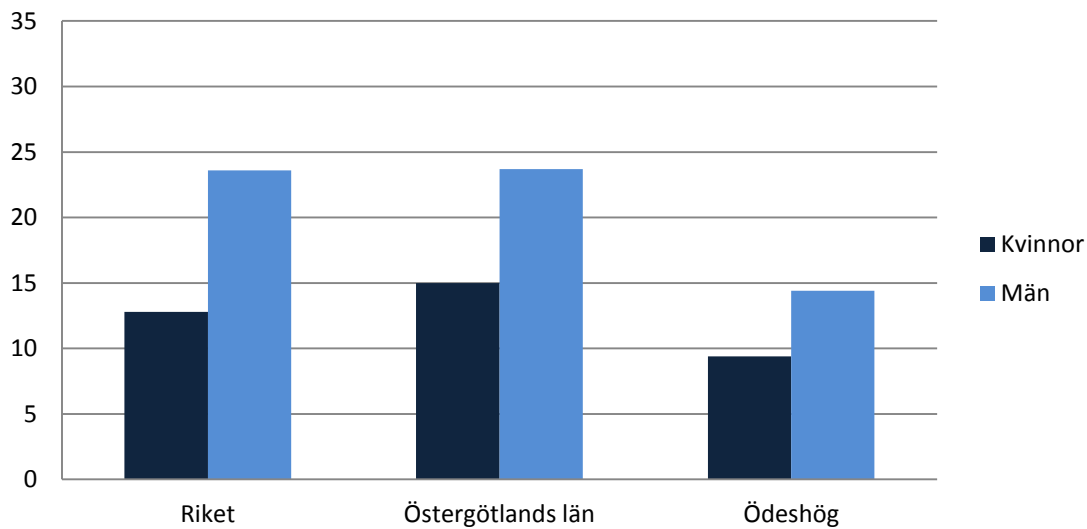

År 2009-2013. Åldersstandardiserat.

Källa: Folkhälsodata

### 15. Ohälsotalet, antal dagar, utbildningsnivå i Ödeshög

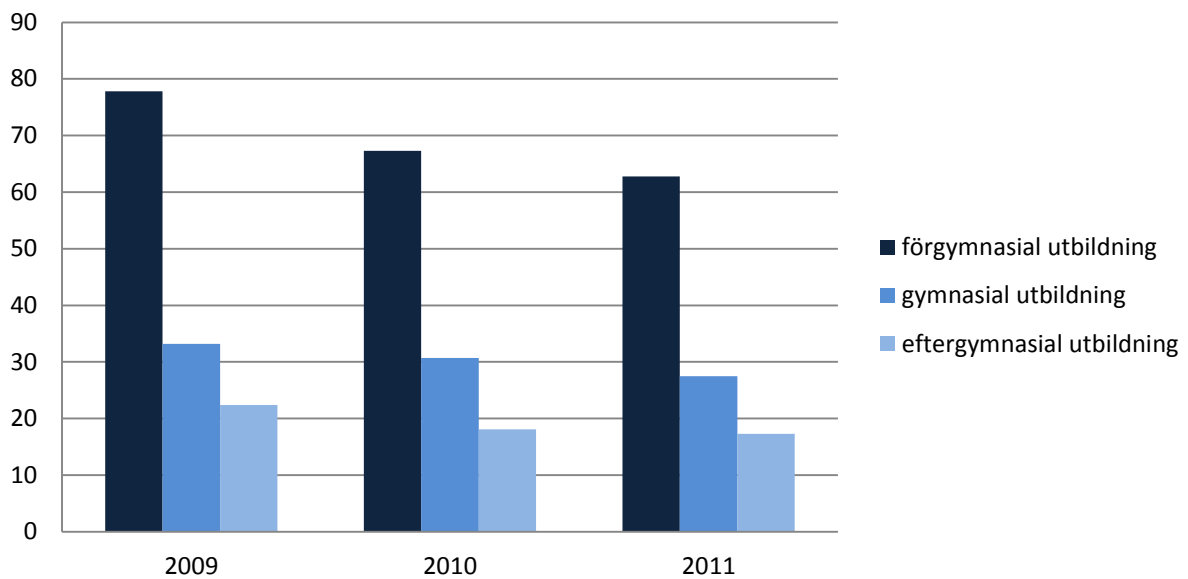

Ohälsotal (antal dagar) efter utbildningsnivå i Ödeshögs kommun åren 2009, 2010 och 2011.

Källa: SCB

### 16. Självskattad hälsa

Självskattad hälsa redovisas inte för Ödeshög i Folkhälsodata.

## Ydre

### Demografi och socioekonomi

#### 1. olkmängd i olika åldrar hos kvinnor och män år 2013

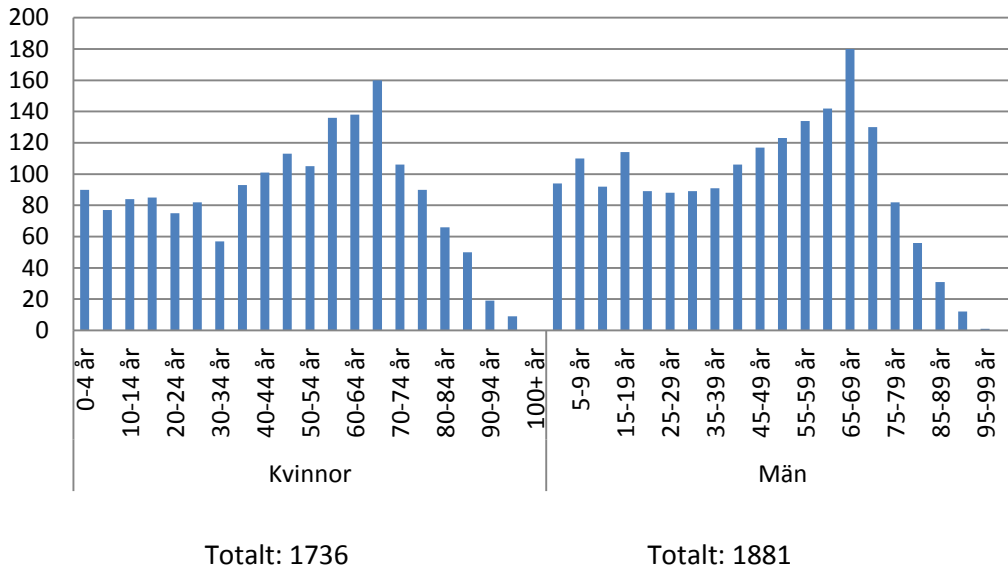

År 2013.

Källa: Folkhälsodata

#### 2. Valdeltagande i kommun-, landstings- och riksdagsvalen (%)

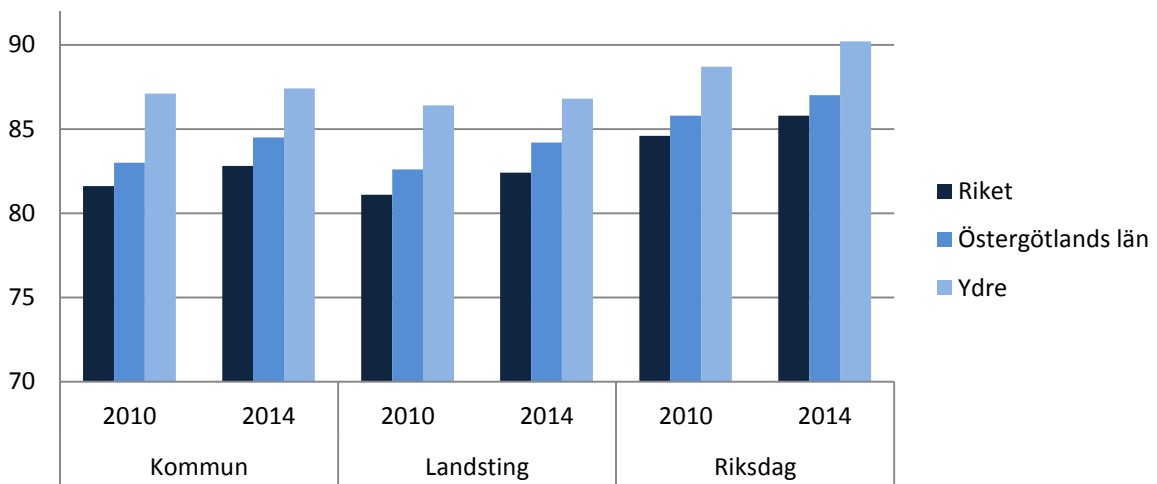

Andel %, invånare som deltagit i valen till kommun, landsting och riksdag i riket, Östergötlands län, Ydre kommun, i åren 2010 och 2014.

Källa: SCB

### 3. Socioekonomisk karta över Ydre kommun



Karta över socioekonomisk situation utifrån nyckelkodsområden grupperade i fem nivåer efter inkomstnivå. Gruppen med lägst socioekonomisk nivå har högst andel invandrare, arbetslösa, lågutbildade, boende i hyreshus, låginkomsttagare och personer med försörjningsstöd. År 2012.  
Källa: EPI 2012

### 4. Socioekonomisk kartläggning av Ydre tätort

Har inte gjorts.

### 5. Utbildningsnivå hos kvinnor och män 25-74 år (%)

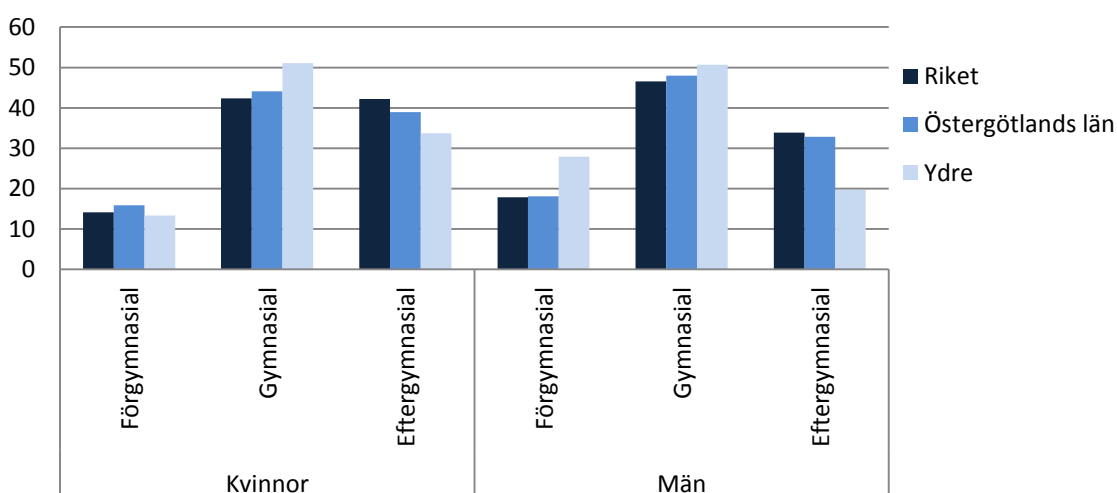

År 2013. Andel %, inom respektive utbildningsnivå.

Källa: Folkhälsodata

## 6. Andel (%) barn fördelade efter föräldrarnas utbildningsnivå

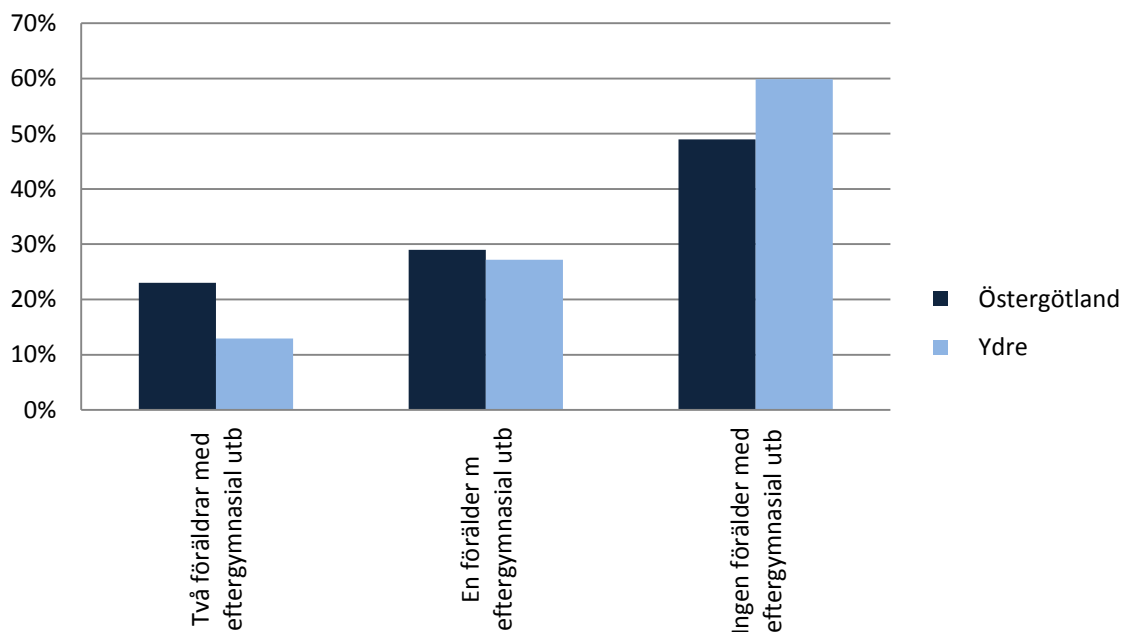

År 2011.

Källa: SCB/ Regionförbundet Östsam (Statistikdatabas Östergötland)

## 7. Andel (%) barn med behörighet till gymnasieskolan

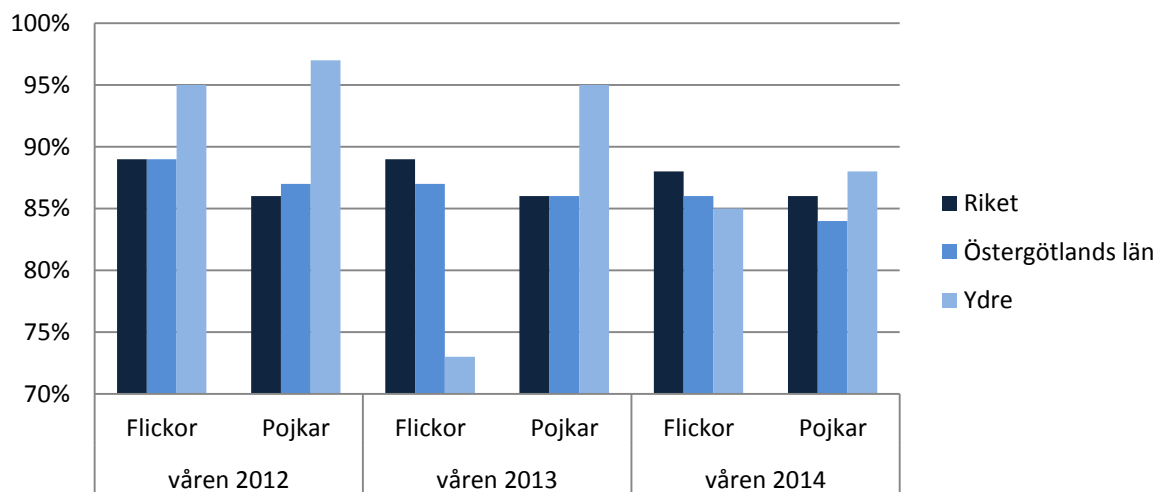

Källa: SCB

**8. Andel (%) öppet arbetslösa, andel i arbetsmarknadsprogram och andel långtidsarbetslösa efter utbildningsnivå i Ydre\***

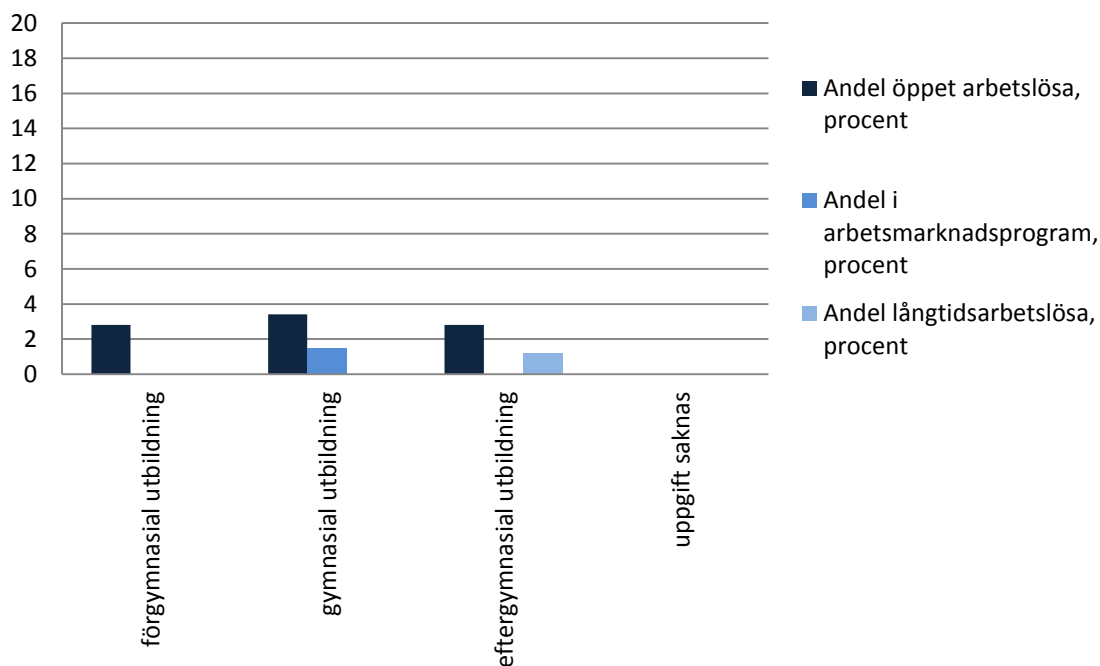

År 2013. Datamaterialet räcker inte för att också dela på kön.

Källa: SCB/Stativ

\*Diagrammet avviker från de andra diagram 8 på grund av statistik uttag under olika år.

**9. Antal hushåll med ekonomiskt bistånd efter hushållstyp i Ydre**

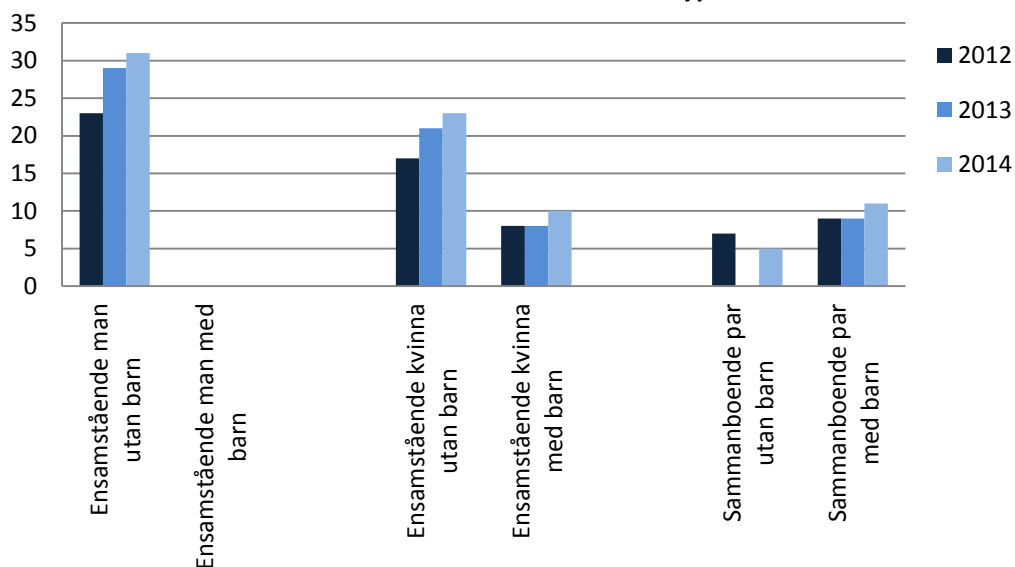

Källa: Socialstyrelsens statistikdatabas

## 10. Andel (%) barn som växer upp i ekonomisk utsatta förhållanden

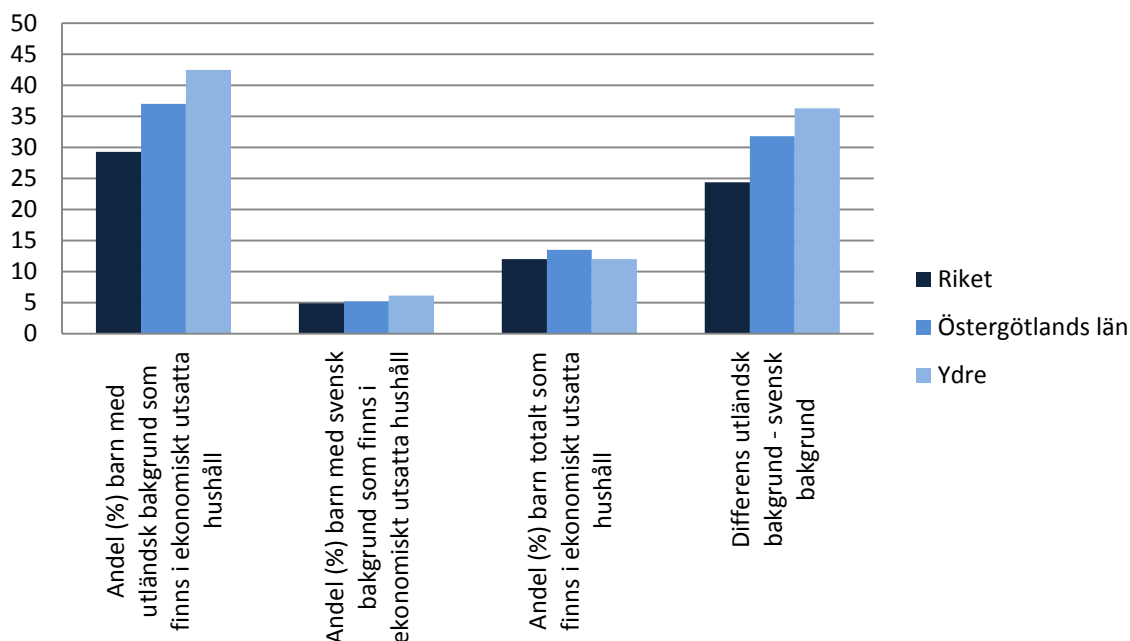

Andel % barn som växer upp under ekonomiskt utsatta förhållanden utifrån Rädda barnens Barnfattigdomsindex. År 2013 i riket, Östergötlands län och Ydre kommun. Med barn som växer upp under ekonomiskt utsatta förhållanden menas hushåll med låg inkomst eller socialbidrag. Med "låg inkomst" menas lägsta utgiftsnivå baserad på den socialbidragsnorm, som fastställdes på 1980-talet (med inflationsuppräknings) och en norm för boendeutgifter. Om inkomsterna understiger normen för dessa utgifter definieras detta som låg inkomst. Med socialbidrag menas att sådant erhållits minst en gång under året. Differensen visar skillnaden mellan utländska- och svenskfödda barns risk för ekonomisk utsatthet.  
Källa: Rädda Barnen

## Levnadsvanor och tillit

### 11. Andel med övervikt och fetma

Inga data för Ydre redovisas i Folkhälsodatabasen när det gäller övervikt och fetma.

### 12. Användning av tobak

Inga data för Ydre redovisas i Folkhälsodatabasen när det gäller tobak.

### 13. Tillit

Inga data för Ydre redovisas i Folkhälsodatabasen när det gäller tillit.

## Hälsomått

### 14. Dödlighet i hjärtinfarkt per 10 000 invånare hos kvinnor och män (%)

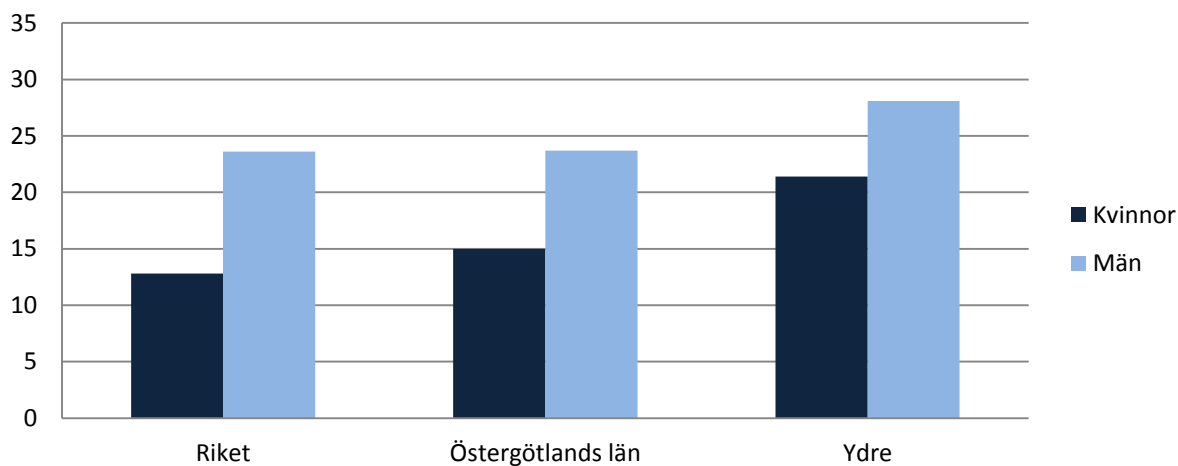

År 2009-2013. Åldersstandardiserat.

Källa: Folkhälsodata

### 15. Ohälsotal efter utbildningsnivå i Ydre

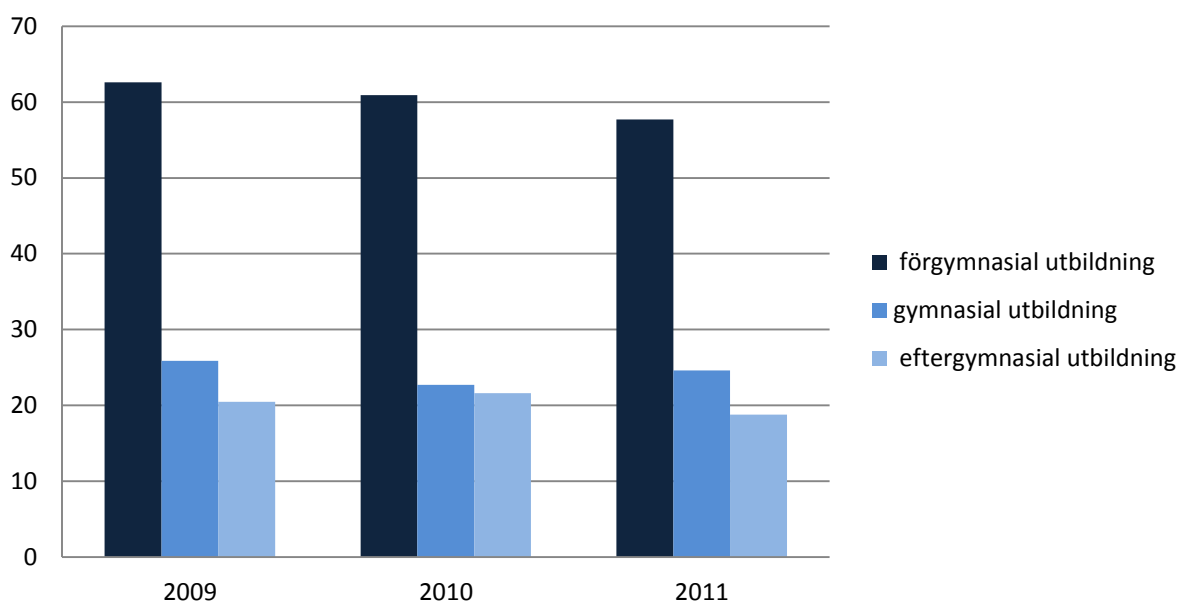

Ohälsotal (antal dagar) efter utbildningsnivå i Ydre kommun åren 2009, 2010 och 2011.

Källa: SCB

### 16. Självskattad hälsa

Självskattad hälsa redovisas inte för Ydre i Folkhälsodatabasen.